

**Sistema de Gestión de Riesgo para las Juntas
Provinciales de Manabí, Guayas, Carchi, Loja,
Azuay, Pastaza y Pichincha de la Sociedad Nacional
de la Cruz Roja Ecuatoriana**

Jorge Arteaga López
Ecuador

Mapa de riesgos Del Ecuador

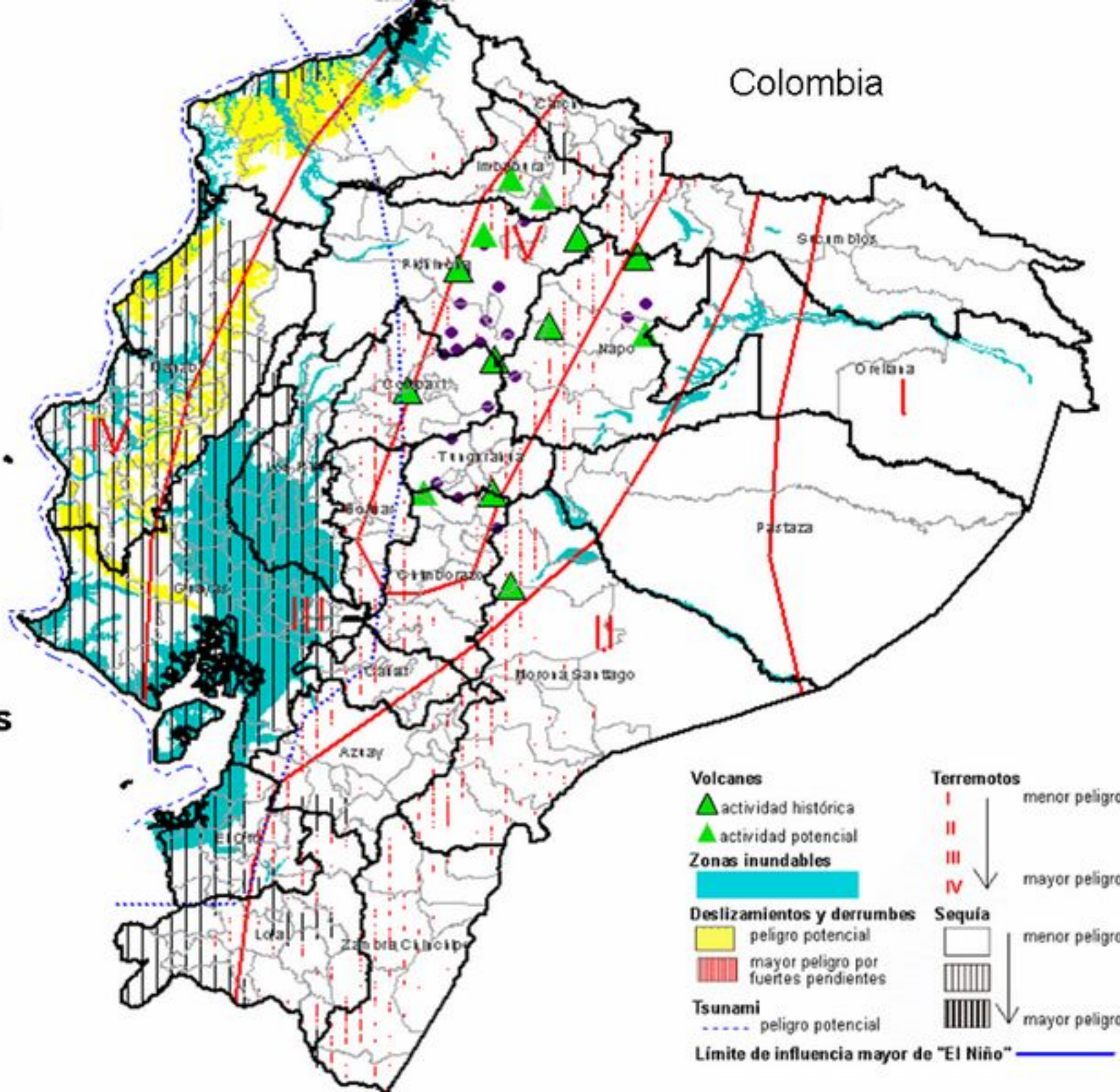

Problema

El nivel de prevención de los desastres en el Ecuador ha afectado directamente a más de las comunidades a muchas Instituciones, quienes han orientando el trabajo a la respuesta, descuidando notablemente la prevención.

Varias agencias de cooperación que han ofrecido su aporte para la prevención lo han orientado a capacitación muy elemental, descuidando notablemente el seguimiento y la incorporación directa de los beneficiarios a las Instituciones de Socorro del país

El desconocimiento de medidas de preparación ocasiona que el nivel socio económico del país disminuya, debido a las pérdidas humanas, daños materiales y que no exista un apoderamiento de la comunidad en las políticas de prevención.

Las provincias escogidas han sufrido y sufren situaciones adversas como:

Guayas: Fenómeno del Niño, asentamientos poblacionales en zonas determinadas de alto riesgo

Manabí: Localidad afectada por el fenómeno del Niño y la Niña. Las inundaciones que se presentan afectan a un 80% del total del territorio de la provincia.

Loja: Provincia de la frontera sur del país, ubicada en una zona de fallas múltiples fallas geográficas

Carchi: Provincia ubicada en la frontera norte del Ecuador con Colombia. El problema que se vive en el vecino país ocasiona desplazamientos constantes.

Azuay: Provincia ubicada en el centro sur del país, existe un alto nivel de migración

Pastaza: Localidad del oriente ecuatoriano donde se producen constantes inundaciones y deslaves

Pichincha: el trabajo en esta provincia se lo debe fortalecer para una respuesta por la cercanía de volcanes activos como Cotopaxi, Tungurahua, Antisana, Cayambe y Reventador

Actores y sectores involucrados:

Las diversas comunidades que son víctimas constantes de las emergencias naturales y antrópicas, la Cruz Roja Ecuatoriana y el Programa Nacional de Socorros y Desastres, las Organizaciones Gubernamentales y No Gubernamentales que trabajen en las zonas de influencia, autoridades locales y organizaciones propias de las comunidades

Posibles soluciones

- ✓ Estandarizar la temática y metodología para la preparación comunitaria y la gestión de riesgos en todo el país.
- ✓ Trabajar de manera conjunta: Comunidad - Cruz Roja Ecuatoriana – otros actores, en la elaboración de planes de emergencia, socializarlos entre la comunidad y efectuar simulaciones y simulacros.
- ✓ Incorporación de las brigadas comunitarias a los programas operativos de la Institución.
- ✓ Efectuar revisiones participativas, periódicas y actualizaciones de los planes de emergencia



Muchas gracias