

Curso Internacional para Gerentes sobre Salud,
Desastres y Desarrollo.

Cuernavaca, 11-22 de Octubre del 2004.

Como fortalecer los preparativos del Sector Salud para manejar los efectos de los desastres?

Dra. Ofelia L. Chicas M.

Nicaragua

Descripción General del Problema

Vulnerabilidad histórica, geográfica,
Económica, social y organizacional.

Pre Mitch: Los “NO”

- Base jurídica
- Planificación de emergencias,
- Coordinación nacional para casos de desastres.
- Cohesión interna.
- Coordinación interinstitucional.
- Evaluación de daños en el sector a corto y largo plazo.



Consecuencias: Improvisación, repuesta reactiva, agotamiento de recursos ...

Descripción General del Problema

Post Mitch:

- Proyecto Centroamericano
- Cimientos jurídicos, y esfuerzos de divulgación. Ley 337 y Reglamentación, Ley General de Salud, Resolución Ministerial 11-2002, Política Nacional de Salud 2004-2015.
- Planificación Sanitaria (municipal, dptal, distrital, hospitalarios, etc.)



Nicaragua Tierra de Lagos y Volcanes

Consecuencias: Inicia Institucionalización del PED,
Cambia el enfoque institucional, Liderazgo del Minsa,
esfuerzos sectoriales, Comisión de Salud – PRISS.

Dra. Ofelia Chicas Maradiaga.

Descripción General del Problema

Situación Actual:

- Análisis / Diagnostico Situacional de elementos fundamentales
- Capacitaciones puntuales.
- Pobre apropiación de instrumentos jurídicos.
- Estudios de Vulnerabilidad : Falta de mantenimiento.
- Mejor organización funcional.
- Planificación Sanitaria: municipal, departamental, hospitalaria, regional.
- Abordaje debe ser por la UTED / PED ??
- Seguimiento a Experiencias exitosas, esfuerzos aislados.
- Fondos.



Actores Involucrados

- Autoridades Sanitarias Institucionales.
- Instituciones del Sector (ONG's, Empresa Privada, Seguridad Social y otras.)
- Alianzas con otros sectores (Agua y Saneamiento, Seguridad Publica, Operaciones Especiales, etc.)
- Municipalidades.
- Sociedad Civil.
- Universidades.
- ...

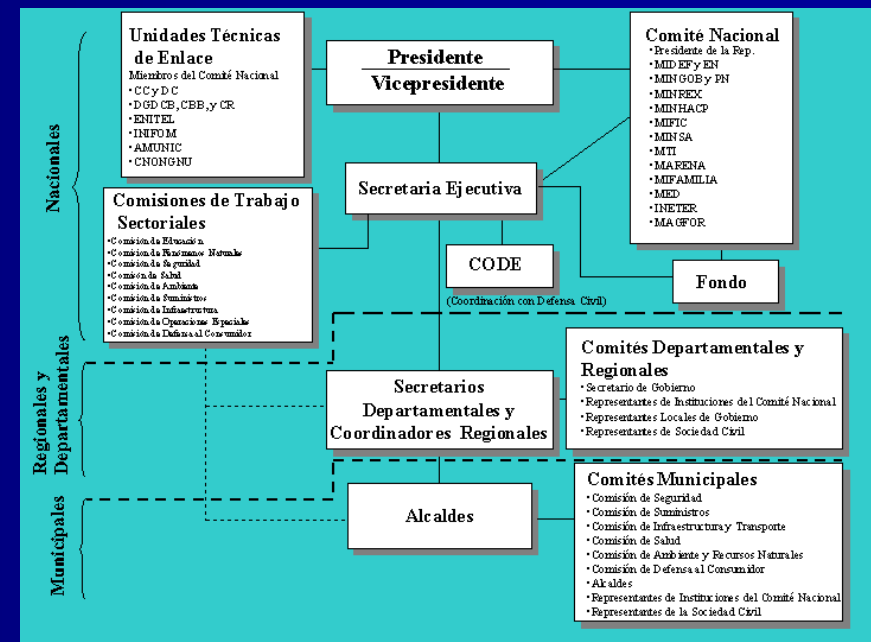

Dra. Ofelia Chicas M.



Posibles Soluciones

Institucionalización del PED (definición de funciones, planificación programática, creación de un fondo de emergencia). Coherencia con marco jurídico de país y referente internacionales.

Incorporación de la Gestión del Riesgo implementado en el enfoque Corporativo de las instituciones rectoras de la salud.

Consolidación del Sector Salud, integrándolas de forma activa en un esfuerzo compartido con el Sistema Nacional.

Desarrollar una campana de divulgación e intercambio de experiencias entre países.

Curso de Lideres 2004 como iniciador de Equipo de Seguimiento para los países participantes.

Intercambio de experiencias exitosas y adaptación coherente a las necesidades a otros países de la Región..

*Juntemos los vigores
dispersos!*

Rubén Darío.