

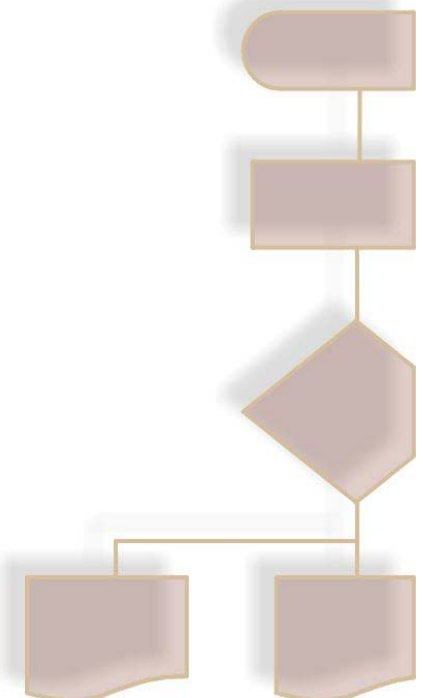

# Epi-desastres

## Manual

Versión 2000





Salud

60 años  
de servir a México  
1943 - 2003

# Que es Epi desastres?

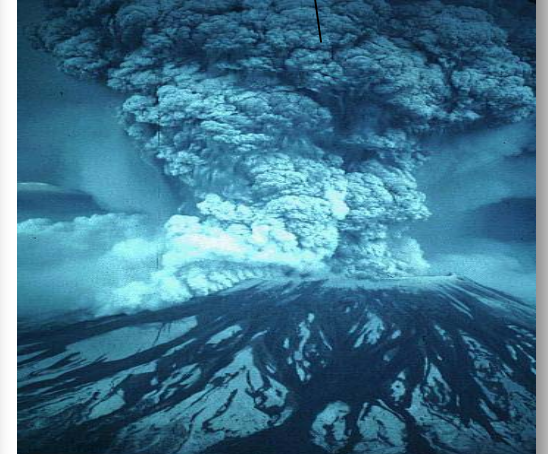

Es un paquete de cómputo que permite capturar, procesar y analizar la información que se genera en una zona de desastre, proporcionando los datos necesarios para la toma de decisiones.



Salud

60 años  
de servir a México  
1943 - 2003

- 
- **Computadora PC 486**
  - **Memoria RAM 16 MB**
  - **Capacidad en disco duro de 15 MB**
  - **Windows 95**

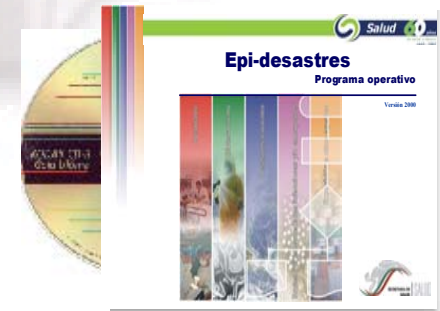

***Requisitos mínimos para su instalación***



## Instalación

## Manual Epi Desastres

- **Instalar Epi-Desastres**
- Documentos técnicos
- Documentos normativos
- Documentos de apoyo
- Sinopsis
- Poblaciones
- Reportes finales
- Salir

## Epi-desastres

### Programa operativo



Epi desastres viene en CD, que al momento de introducir a la computadora es ejecutable, haciendo en forma fácil y amigable el proceso de instalación.



Salud

60 años  
de servir a México  
1943 - 2003

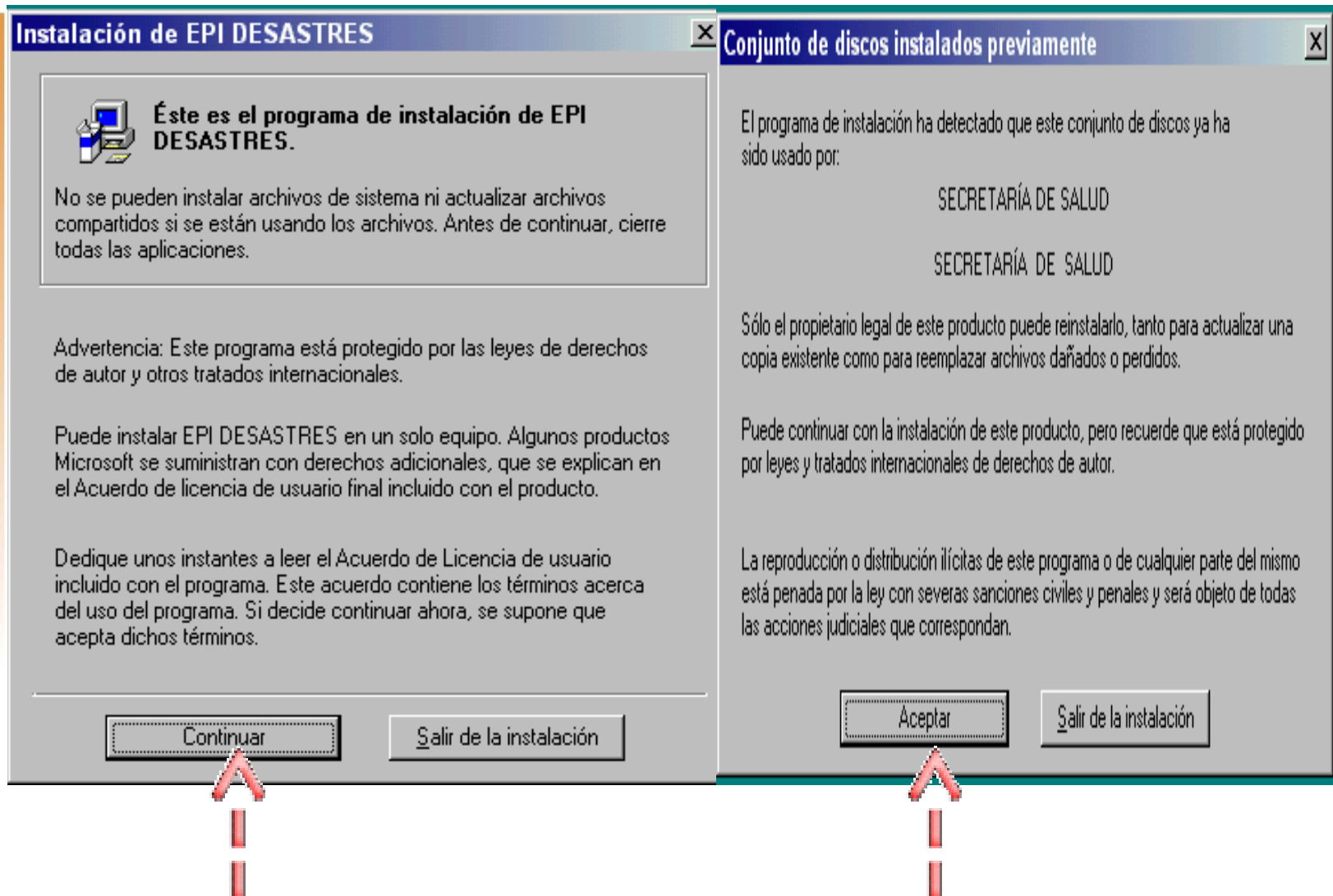

**Para iniciar la instalación, se deberá seleccionar la opción Instalar epi desastres, en seguida mostrara una pantalla con las opciones *Continuar* y *Salir de la instalación*, seleccionar la opción *Continuar* y despues el botón *Aceptar***



Salud

60 años  
de servir a México  
1943 - 2003

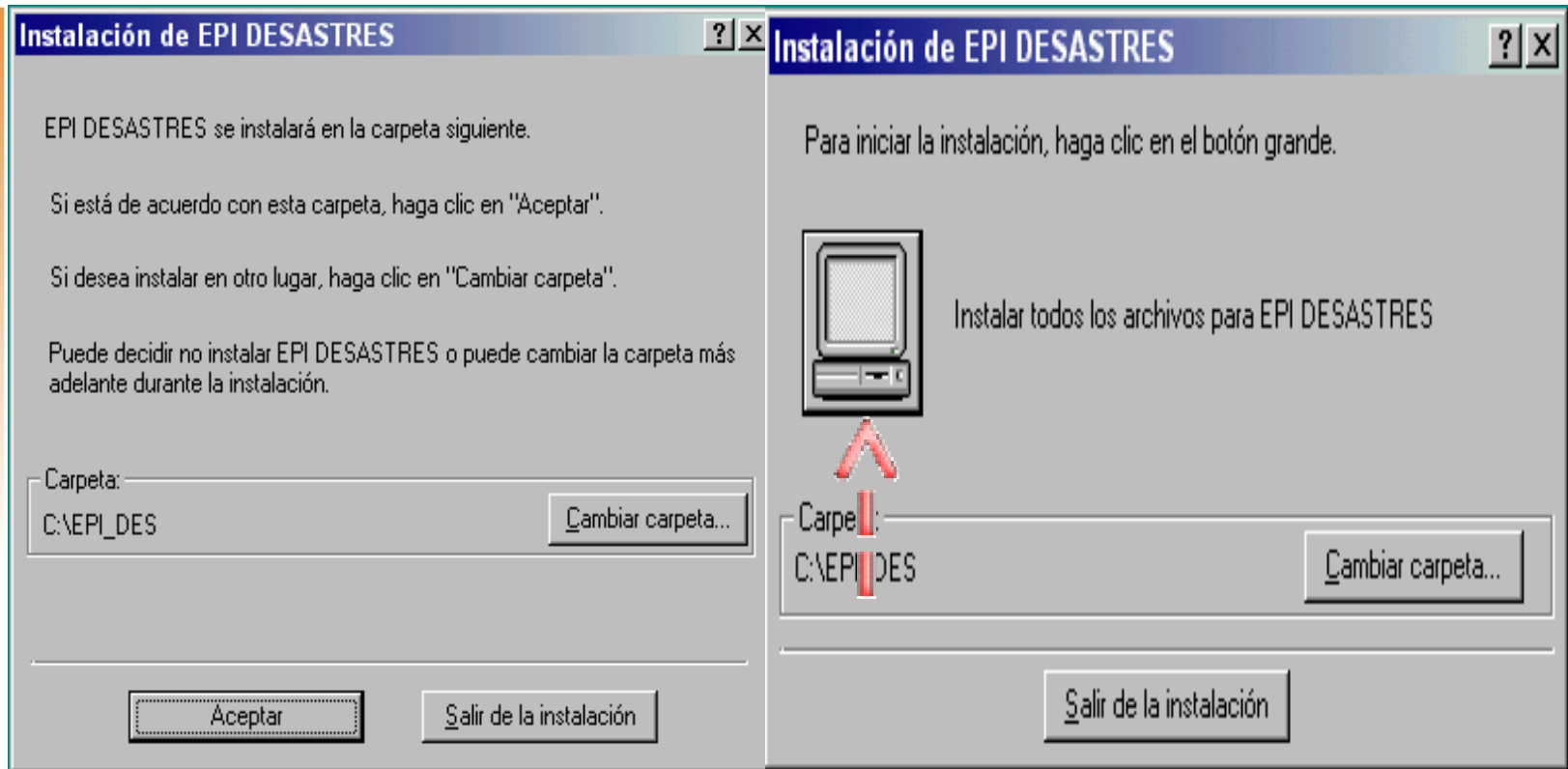

En la siguiente pantalla se indica en qué directorio quedará instalado el programa, aquí se deberá seleccionar el botón *Aceptar* y en la pantalla siguiente seleccionar el botón que tiene la imagen de una computadora.

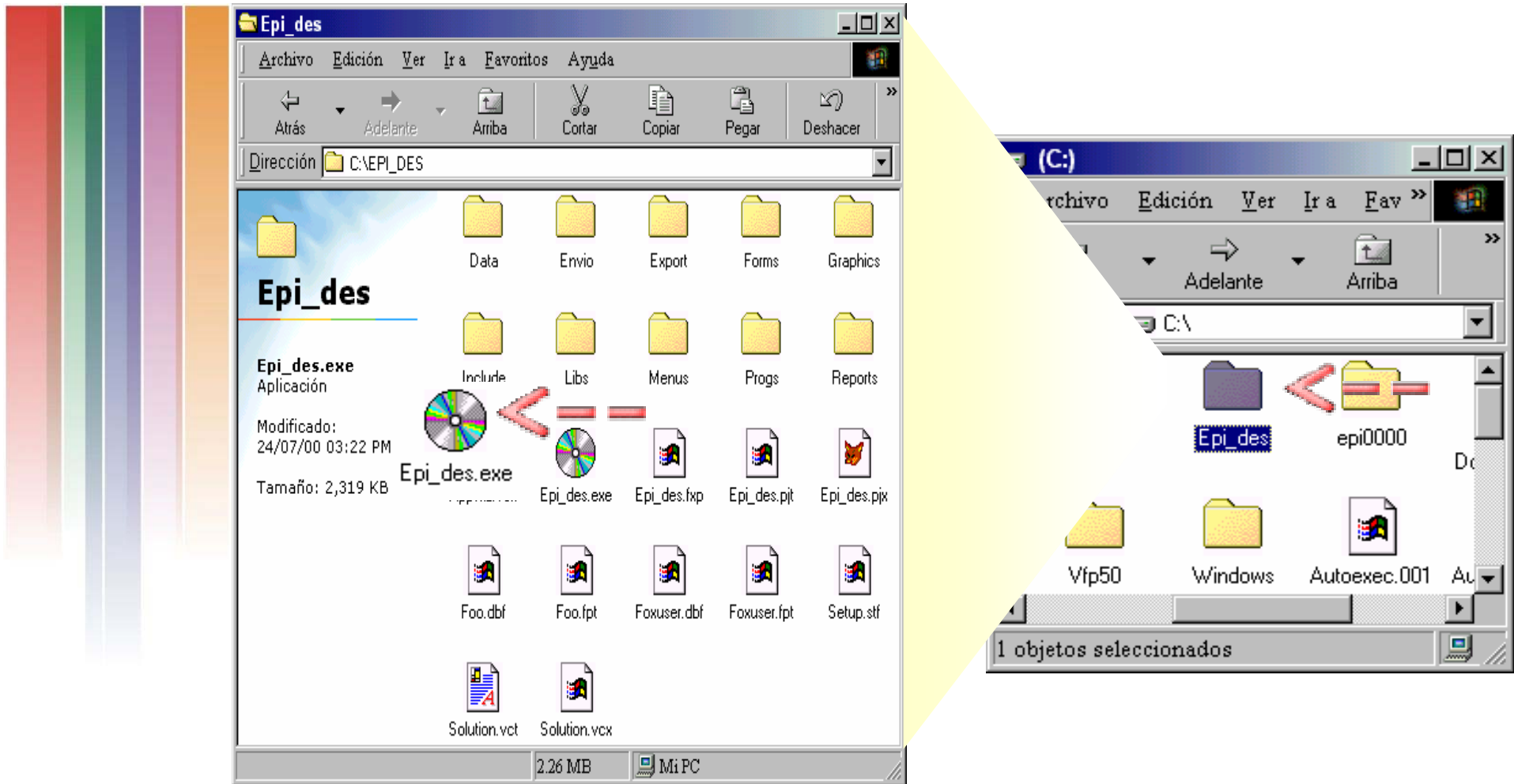

**Después que la instalación ha terminado, para iniciar el sistema abrir el archivo llamado "Epi\_des.exe" que se encuentra ubicado en la carpeta de Epi\_des del disco duro(C:).**



Salud

60 años  
de servir a México  
1943 - 2003

Archivo Herramientas Programa Ventana Ayuda Catalogos

## Epi-desastres

*Antes de iniciar  
haga 'click' en el  
botón personalizar*

*Personalizar*

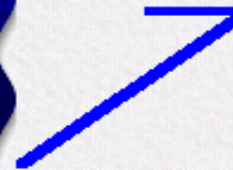

Diseño y Programación: Manuel García Anaya  
Derechos reservados

**Al iniciar por primera vez el *Epi-desastres*, es necesario personalizar el operativo en el que se está trabajando, esto se realiza pulsando el botón *Personalizar***





Salud

60 años  
de servir a México  
1943 - 2003

Archivo Herramientas Programa Ventana Ayuda Catalogos

## Epi-desastres

PERSONALIZAR OPERATIVO

# PERSONALIZAR <---

Lunes 24 Julio 2000

Iniciar

Modificar

Eliminar

Limpiar base

Regresar

Estado:

Municipio:

Jurisdicción

Region

Nueva Region

Aceptar

Para empezar la captura de debe seleccionar el botón *Iniciar* e inmediatamente habilitará los campos donde se podrá iniciar la captura.



## Epi-desastres

### PERSONALIZAR OPERATIVO

# PERSONALIZAR

Lunes 24 Julio 2000

Iniciar

Modificar

Eliminar

Limpiar base

Regresar

Estado: 13 HIDALGO

Municipio: PACHUCA DE SOTO

Jurisdicción JURISDICCION VII

Region PACHUCA DE SOTO

Nueva Region

Aceptar

HIDALGO	PACHUCA DE SOTO	PACHUCA DE SOTO
---------	-----------------	-----------------

En esta pantalla se deben de capturar los datos en donde se realiza el operativo, como el estado, municipio, jurisdicción y regiones.



## Epi-desastres

### PERSONALIZAR OPERATIVO

# PERSONALIZAR

Lunes 24 Julio 2000

Iniciar

Modificar

Eliminar

Limpiar base

Regresar

Estado: 13 HIDALGO

Municipio: PACHUCA DE SOTO

Jurisdicción: JURISDICCION VIII

Region: TULANCINGO

Nueva Region

Aceptar

HIDALGO	PACHUCA DE SOTO	PACHUCA DE SOTO
HIDALGO	PACHUCA DE SOTO	TULANCINGO

Para ingresar varias regiones se deberá seleccionar el botón *Nueva región* y las va anexando en forma de lista



## Epi-desastres

### PERSONALIZAR OPERATIVO

# PERSONALIZAR

Lunes 24 Julio 2000

Iniciar

Modificar

Eliminar

Limpiar base

Regresar

Estado: 13 HIDALGO

Municipio: PACHUCA DE SOTO

Jurisdicción JURISDICCION X

Region TEPEHUA

Nueva Region

Aceptar

HIDALGO	PACHUCA DE SOTO	PACHUCA DE SOTO
HIDALGO	PACHUCA DE SOTO	TULANCINGO
HIDALGO	PACHUCA DE SOTO	MEZTITLAN
HIDALGO	PACHUCA DE SOTO	TEPEHUA

Al terminar de capturar los datos del operativo, se deberá seleccionar el botón *Regresar* para volver a la pantalla principal.



Salud

60 años  
de servir a México  
1943 - 2003

Archivo Herramientas Programa Ventana Ayuda **Catálogos**

Albergues  
Unidades de Salud  
Módulos  
**Localidades**

Epi-desastres

Captura

Reportes

Utilerías

Formatos

Gráficos

Salir



## Lineamientos para la Seguridad en Salud

Hospitales

Bioterrorismo

Desastres naturales

Brotos por enfermedades infecciosas y/o emergentes

Exposición a otros agentes



Para crear el catálogo de localidades, seleccionar del Menú principal la opción *Catálogos* y después la opción *Localidades*.



Salud

60 años  
de servir a México  
1943 - 2003

Archivo Herramientas Programa Ventana Ayuda Catalogos

## Epi-desastres

### CATALOGO DE LOCALIDADES



### Catálogo de Localidades

Captura

Reportes

Utilerias

Formatos

Gráficos

Salir

Alta

Baja

Cambios

Salir

Estado

Municipio

Localidad

Buscar

Seleccionar el boton *Alta* para habilitar los campos e iniciar la captura.



Salud

60 años

de servir a México  
1943 - 2003

Archivo Herramientas Programa Ventana Ayuda Catalogos

## Epi-desastres

### CATALOGO DE LOCALIDADES



### Catálogo de Localidades

Estado 13

Municipio PACHUCA DE SOTO

Localidad PACHUQUILLA

Alta

Baja

Cambios

Salir

Buscar

Captura

Reportes

Utilerías

Formatos

Gráficos

Salir

En esta pantalla se capturarán los campos de Estado, Municipio y el nombre de la Localidad. Para regresar al menú principal seleccionar el botón *Salir*.



Salud

60 años  
de servir a México  
1943 - 2003

Archivo Herramientas Programa Ventana Ayuda **Catálogos**

- Albergues
- Unidades de Salud
- Módulos
- Localidades

**Epi-desastres**

Captura

Reportes

Utilerias

Formatos

Gráficos

Salir

F-1,2,3 F-4 F-5 F-6 F-7 F-8

F-9 F-10 F-11 F-12 F-13 F-14

Diseño y Programación: Manuel García Anaya  
Derechos reservados

Para crear el catálogo de Albergues, seleccionar del menú principal la opción *Catálogos* y después la opción *Albergues*.





## Epi-desastres

### CATALOGO DE ALBERGUES



### Catálogo de Albergues

Alta

Estado 13

Baja

Municipio PACHUCA DE SOTO

Cambios

Localidad PACHUQUILLA

Salir

Albergue ESC. PRIMARIA

Captura

Reportes

Utilerías

Formatos

Gráficos

Salir

Buscar

Continuar busqueda

Seleccionar el botón *Alta* para habilitar los campos e iniciar la captura. En esta pantalla se capturarán los campos de Estado, Municipio, Localidad y el nombre del Albergue. Para regresar al menu principal seleccionar el botón *Salir*.



Salud

60 años  
de servir a México  
1943 - 2003

Archivo Herramientas Programa Ventana Ayuda **Catalogos**

- Albergues
- Unidades de Salud**
- Módulos
- Localidades

## Epi-desastres

Captura

Reportes

Utilerias

Formatos

Gráficos

Salir

F-1,2,3 F-4 F-5 F-6 F-7 F-8

F-9 F-10 F-11 F-12 F-13 F-14

Diseño y Programación: Manuel García Anaya.  
Derechos reservados

Para crear el catálogo de Unidades de Salud, seleccionar del menú principal la opción **Catálogos** y después la opción **Unidades de Salud**.



Salud

60 años  
de servir a México  
1943 - 2003

Archivo Herramientas Programa Ventana Ayuda Catalogos

## Epi-desastres

### CATALOGO DE UNIDADES DE SALUD



### Unidades de Salud

Captura

Reportes

Utilerias

Formatos

Gráficos

Salir

Alta

Baja

Cambios

Salir

Estado

13

Municipio

PACHUCA DE SOTO

Localidad

PACHUQUILLA

Unidades de Salud

C. S. U. CENTRO

Unidades de Salud

Buscar

Continuar busqued

Seleccionar el botón *Alta* para habilitar los campos e iniciar la captura. En esta pantalla se capturarán los campos de Estado, Municipio, Localidad y el Nombre de las Unidades de Salud. Para regresar al menu principal seleccionar el botón *Salir*.



Salud

60 años  
de servir a México  
1943 - 2003

Archivo Herramientas Programa Ventana Ayuda **Catalogos**

- Albergues
- Unidades de Salud
- Módulos**
- Localidades

## Epi-desastres

Captura

Reportes

Utilerias

Formatos

Gráficos

Salir

F-1,2,3 F-4 F-5 F-6 F-7 F-8

F-9 F-10 F-11 F-12 F-13 F-14

Diseño y Programación: Manuel García Anaya  
Derechos reservados

Para crear el catálogo de Módulos, seleccionar del menú principal la opción *Catálogos* y después la opción *Módulos*.



Salud

60 años  
de servir a México  
1943 - 2003

Archivo Herramientas Programa Ventana Ayuda Catalogos

## Epi-desastres

### CATALOGO DE MODULOS



### Catálogo de Modulos

Alta

Estado

13

Baja

Municipio

PACHUCA DE SOTO

Cambios

Localidad

PACHUQUILLA

Salir

Modulos

MODULO SSA NUM. 1

Municipio

Localidad

Modulo

Buscar

Continuar busqueda

Captura

Reportes

Utilerias

Formatos

Gráficos

Salir

Seleccionar el botón **Alta** para habilitar los campos e iniciar la captura. En esta pantalla se capturarán los campos de Estado, Municipio, Localidad y el nombre de las Modulos Comunitarios. Para regresar al menú principal seleccionar el botón **Salir**.



## Epi-desastres

Captura

Reportes

Utilerias

Formatos

Gráficos

Salir

## Lineamientos para la Seguridad en Salud

Hospitales

Bioterrorismo

Desastres naturales

Brotos por enfermedades infecciosas y/o emergentes

Exposición a otros agentes

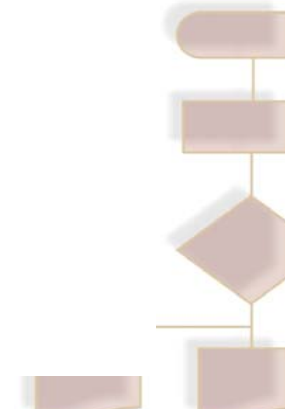

La pantalla principal contiene 5 opciones que se muestran a la izquierda.



## Epi-desastres

Captura

Reportes

Utilidades

Formatos

Gráficos

Salir

F-1,2,3

F-4

F-5

F-6

F-7

F-8

F-9

F-10

F-11

F-12

F-13

F-14



Diseño y Programación: Manuel García Anaya  
Derechos reservados

Para empezar el módulo de captura se deberá seleccionar el botón **Captura** y mostrará los botones que correspondan a la captura de los respectivos formatos.



Salud

60 años  
de servir a México  
1943 - 2003

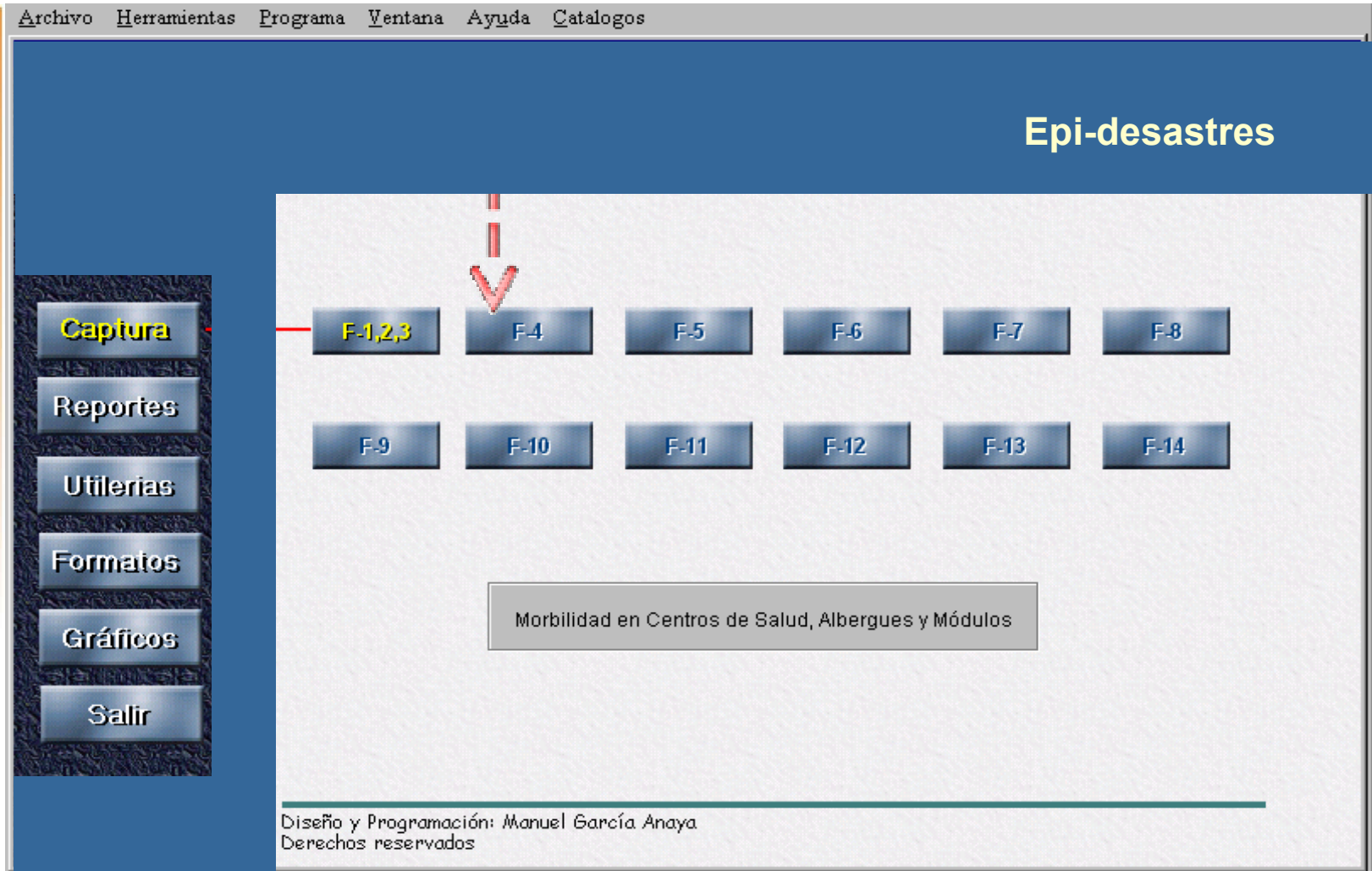

El formato F123 se empieza a capturar presionando el botón F123, este formato contiene la información de morbilidad que se genera en Unidades de Salud (F1), Albergues (F2) y Módulos comunitarios (F3).





## Epi-desastres

### FORMATO DE CAPTURA : F1,F2,F3

Entidad   
Fecha  dd/mm/aaaa  
Jurisdicción   
Región   
Municipio   
Localidad

Morbilidad	Probables	Población
Irás	<input type="text"/>	<input type="text"/>
Edas	<input type="text"/>	<input type="text"/>
Conjuntivitis	<input type="text"/>	<input type="text"/>
Dermatosis	<input type="text"/>	<input type="text"/>
Parasitosis	<input type="text"/>	<input type="text"/>
Vih	<input type="text"/>	<input type="text"/>
Ets	<input type="text"/>	<input type="text"/>
Epv	<input type="text"/>	<input type="text"/>
Traumatismos	<input type="text"/>	<input type="text"/>
Sx febril	<input type="text"/>	<input type="text"/>
Otras	<input type="text"/>	<input type="text"/>

Entidad	Fecha	Formato	Municipio	Localidad	Region
<input type="text"/>					

- 
- 
- 
- 
- 
- 

Para empezar a capturar este formato se deberá seleccionar el botón **Nuevo**



## Epi-desastres

### FORMATO DE CAPTURA : F1,F2,F3

Captura

Reportes

Utilerias

Formatos

Gráficos

Salir

Nuevo

Eliminar

Regresar

Morbilidad

Probables

Población

Iras

Edas

Conjuntivitis

Dermatosis

Parasitosis

Vih

Ets

Epv

Traumatismos

Sx febril

Otras

Entidad

HIDALGO

Fecha

15/11/1999

dd/mm/aaaa

Jurisdicción

JURISDICCION VII

Región

PACHUCA DE SOTO

Municipio

PACHUCA DE SOTO

Localidad

F1

F2

F3

Entidad

Fecha

Formato

Municipio

Localidad

Region

En seguida se habilitarán los campos para ingresar los datos del formato.



## Epi-desastres

### FORMATO DE CAPTURA : F1,F2,F3

Nuevo

Eliminar

Regresar

Morbilidad

Probables

Población

Iras

Edas

Conjuntivitis

Dermatosis

Parasitosis

Vih

Ets

Epv

Traumatismos

Sx febril

Otras

Entidad HIDALGO

Fecha 15/11/1999 dd/mm/aaaa

Jurisdicción JURISDICCION VII

Región PACHUCA DE SOTO

Municipio PACHUCA DE SOTO

Localidad

PACHUQUILLA

F1

F2

F3

Entidad	Fecha	Formato	Municipio	Localidad	Region
13	15/11/1999		PACHUCA DE SOTO		PACHUCA

Captura

Reportes

Utilerias

Formatos

Gráficos

Salir

La captura es muy sencilla, ya que permite seleccionar las opciones de los campos de acuerdo al catálogo que se dió de alta previamente.



# Epi-desastres

## FORMATO DE CAPTURA : F1,F2,F3

Nuevo Eliminar Regresar

Entidad: HIDALGO

Fecha: 15/11/1999 dd/mm/aaaa

Jurisdicción: JURISDICCION VII

Región: PACHUCA DE SOTO

Municipio: PACHUCA DE SOTO

Localidad: PACHUQUILLA

F1 F2 F3

Morbilidad	Población
Irás	20
Edas	12
Conjuntivitis	8
Dermatosis	4
Parasitosis	4
Vih	0
Ets	0
Epv	0
Traumatismos	2
Sx febril	0
Otras	2

- Captura
- Reportes
- Utilerías
- Formatos
- Gráficos
- Salir

Entidad	Fecha	Formato	Municipio	Localidad	Region
13	15/11/1999		PACHUCA DE SOTO	PACHUQUILLA	PACHUCA



# Epi-desastres

## FORMATO DE CAPTURA : F1,F2,F3

- Captura
- Reportes
- Utilerias
- Formatos
- Gráficos
- Salir

Nuevo Eliminar Regresar

Entidad: HIDALGO

Fecha: 15/11/1999 dd/mm/aaaa

Jurisdicción: JURISDICCION VII

Región: PACHUCA DE SOTO

Municipio: PACHUCA DE SOTO

Localidad: PACHUQUILLA

F1 F2 F3

Morbilidad Probabilidad

	Probables	Confirmados
Cólera		
Dengue		
Paludismo		
Leptospirosis		
EEV		
Tifoidea		
Sarampión		
Conjuntivitis		
Otros		

Entidad	Fecha	Formato	Municipio	Localidad	Region
13	15/11/1999		PACHUCA DE SOTO	PACHUQUILLA	PACHUCA



# Epi-desastres

## FORMATO DE CAPTURA : F1,F2,F3

- Captura
- Reportes
- Utilerias
- Formatos
- Gráficos
- Salir

Nuevo Eliminar Regresar

Morbilidad Probables Población

Entidad HIDALGO

Fecha 15/11/1999 dd/mm/aaaa

Jurisdicción JURISDICCION VII

Región PACHUCA DE SOTO

Municipio PACHUCA DE SOTO

Localidad PACHUQUILLA

F1 F2 F3

Albergue

No. de albergues

Población albergada

No. de CSU

Unid. Salud

No. de módulos

Módulos

Entidad	Fecha	Formato	Municipio	Localidad	Region
13	15/11/1999	F-2	PACHUCA DE SOTO	PACHUQUILLA	PACHUCA



# Epi-desastres

- Captura
- Reportes
- Utilerias
- Formatos
- Gráficos
- Salir

F-3	F-4	F-5	F-6	F-7	F-8
F-9	F-10	F-11	F-12	F-13	F-14

Concentrado de actividades de brigada



# Epi-desastres

## ACTIVIDADES DE BRIGADA (F4)

Entidad: HIDALGO      Fecha: / /      Región:   
Municipio:      dd-mm-aa      PACHUCA DE SOTO  
Colonia o barrio:      Localidad:      TULANCINGO  
METZTITLAN  
TEPEHUA

- Captura
- Reportes
- Utilerías
- Formatos
- Gráficos
- Salir

Nuevo	Sospech	Sx febril	Muestras	Casas enc.	Determ. cloro	Folletos	Base Datos	
	Grupos de edad	Sexo			Casos sospechosos de cólera			
		Masc.	Fem.	Total	Masc.	Fem.	Total	T.A.
Siguiente	< 1							
Anterior	1 - 4							
Eliminar	5 - 14							
	15 - 24							
Regresar	25 - 44							
	45 - 64							
	65 y +							
	Total							





## Epi-desastres

### ACTIVIDADES DE BRIGADA (F4)

Entidad:  Fecha:  Región:   
Municipio:  dd-mm-aa  
Colonia o barrio:  Localidad:  Num. Localid.

Captura

Reportes

Utilerías

Formatos

Gráficos

Salir

- Nuevo
- Siguiente
- Anterior
- Eliminar
- Regresar

Grupos de edad	Sexo			Casos sospechosos de cólera			
	Masc.	Fem.	Total	Masc.	Fem.	Total	T.A.
< 1	<input type="text" value="9"/>	<input type="text" value="5"/>	<input type="text" value="14"/>	<input type="text"/>	<input type="text"/>	<input type="text"/>	<input type="text"/>
1 - 4	<input type="text" value="11"/>	<input type="text" value="12"/>	<input type="text" value="23"/>	<input type="text"/>	<input type="text"/>	<input type="text"/>	<input type="text"/>
5 - 14	<input type="text" value="12"/>	<input type="text" value="8"/>	<input type="text" value="20"/>	<input type="text"/>	<input type="text"/>	<input type="text"/>	<input type="text"/>
15 - 24	<input type="text" value="5"/>	<input type="text" value="6"/>	<input type="text" value="11"/>	<input type="text"/>	<input type="text"/>	<input type="text"/>	<input type="text"/>
25 - 44	<input type="text" value="6"/>	<input type="text" value="13"/>	<input type="text" value="19"/>	<input type="text"/>	<input type="text"/>	<input type="text"/>	<input type="text"/>
45 - 64	<input type="text" value="8"/>	<input type="text" value="2"/>	<input type="text" value="10"/>	<input type="text"/>	<input type="text"/>	<input type="text"/>	<input type="text"/>
65 y +	<input type="text" value="1"/>	<input type="text" value="1"/>	<input type="text" value="2"/>	<input type="text"/>	<input type="text"/>	<input type="text"/>	<input type="text"/>
Total	<input type="text" value="52"/>	<input type="text" value="47"/>	<input type="text" value="99"/>	<input type="text"/>	<input type="text"/>	<input type="text"/>	<input type="text"/>





# Epi-desastres

### ACTIVIDADES DE BRIGADA (F4)

Entidad: HIDALGO      Fecha: 03/16/2000      Región: PACHUCA DE SOTO  
Municipio: PACHUCA DE SOTO      dd-mm-aaa  
Colonia o barrio: PACHUCA DE SOTO      Localidad: PACHUQUILLA      Num. Localid. 1

Grupos de edad	Sospech	Sx febril	Muestras	Casas enc.	Determ. cloro	Folletos	Base Datos
< 1							
1 - 4							
5 - 14							
15 - 24							
25 - 44							
45 - 64							
65 y +							

- Captura
- Reportes
- Utilerias
- Formatos
- Gráficos
- Salir



Salud

60 años

de servir a México

1943 - 2003

## Epi-desastres

### ACTIVIDADES DE BRIGADA (F4)

Entidad:	<input type="text" value="HIDALGO"/>	Fecha:	<input type="text" value="03/16/2000"/>	Región:	<input type="text" value="PACHUCA DE SOTO"/>
Municipio:	<input type="text" value="PACHUCA DE SOTO"/>		<small>dd-mm-aaa</small>		
Colonia o barrio:	<input type="text" value="PACHUCA DE SOTO"/>	Localidad:	<input type="text" value="PACHUQUILLA"/>	Num. Localid.:	<input type="text" value="1"/>

Captura

Reportes

Utilerías

Formatos

Gráficos

Salir

Nuevo

Siguiente

Anterior

Eliminar

Regresar

Sospech Sx febril Muestras Casas enc. **Reten. caso** Folletos Base Datos

No. de brigadas	<input type="text"/>	Casas ausentes	<input type="text"/>
No. de personas de las brigs.	<input type="text"/>	Casas renuentes	<input type="text"/>
Censo=C;Búsqueda=B;Revisista=R	<input type="text"/>	Núm. de hosp. detectados	<input type="text"/>
Localidad en proceso o terminada	<input type="text"/>	Tx administrados de control	<input type="text"/>
Revisita numero	<input type="text"/>	Tx a manejadores de alim.	<input type="text"/>
Casas visistadas	<input type="text"/>	Sobres VSO distribuidos	<input type="text"/>
Casas promocionadas	<input type="text"/>	H.R. de control	<input type="text"/>
Casas encuestadas	<input type="text"/>	H.R. manejadores de alim.	<input type="text"/>
Casas deshabitadas	<input type="text"/>		



# Epi-desastres

### ACTIVIDADES DE BRIGADA (F4)

Entidad:	HIDALGO	Fecha:	03/16/2000	Región:	PACHUCA DE SOTO
Municipio:	PACHUCA DE SOTO		dd-mm-aaa		
Colonia o barrio:	PACHUCA DE SOTO	Localidad:	PACHUQUILLA	Num. Localid.:	1

Nuevo	Sospech	Sx febril	Muestras	Casas enc.	Determ. cloro	Elimin	Re Datos
Siguiente	H.R. de moore				- Fuera de la norma (<0.5 ppm)		
Anterior	H. de Spira				Deter. de cloro residual (otros)		
Eliminar	Muestras ambientales				- Dentro de la norma (> 0.5 ppm)		
Regresar	- Agua blanca				- Fuera de la norma (<0.5 ppm)		
	- Agua negra				Platicas a individuos		
	- Alimentos				Pláticas a grupos		
	Determ. de cloro residual (red)				Pláticas a escolares		
	- Dentro de la norma (>0.5 ppm)				Asistentes a las pláticas		

- Captura
- Reportes
- Utilerias
- Formatos
- Gráficos
- Salir



# Epi-desastres

## ACTIVIDADES DE BRIGADA (F4)

Entidad:  Fecha:  Región:   
dd-mm-aa

Municipio:

Colonia o barrio:  Localidad:  Num. Localid.

- Captura
- Reportes
- Utilerías
- Formatos
- Gráficos
- Salir

- Nuevo
- Siguiente
- Anterior
- Eliminar
- Regresar

Sospech	Sx febril	Muestras	Casas enc.	Determ. cloro	Folletos	Verse Datos
					Folletos/volantes distribuidos	<input type="text"/>
					Depósitos de agua clorados	<input type="text"/>
					Lts. de agua distribuidos	<input type="text"/>
					Letrinas tratadas	<input type="text"/>
					Kg. de cal aplicadas	<input type="text"/>
					Fcos. de plata coloidal distr.	<input type="text"/>



## Epi-desastres

**ACTIVIDADES DE BRIGADA (F4)**

Entidad: HIDALGO Fecha: 03/16/2000 Región: PACHUCA DE SOTO  
Municipio: PACHUCA DE SOTO  
Colonia o barrio: PACHUCA DE SOTO Localidad: PACHUQUILLA Num. Localid. 1

Sospech Sx febril Muestras Casas enc. **Determ. clor.** F...io Base Datos

Fecha	Región	Municipio	Localidad
03/16/2000	PACHUCA DE SOTO	PACHUCA DE SOTO	PACHUQUILLA

Nuevo  
Siguiete  
Anterior  
Eliminar  
Regresar

Captura

Reportes

Utilerias

Formatos

Gráficos

Salir



Salud

60 años  
de servir a México  
1943 - 2003

Archivo Herramientas Programa Ventana Ayuda Catalogos

## Epi-desastres

**Captura**

Reportes

Utilerias

Formatos

Gráficos

Salir

F-1,2,3 F-4 F-5 F-7 F-8

F-9 F-10 F-11 F-12 F-13 F-14

Envío de muestras humanas al laboratorio

Diseño y Programación: Manuel García Anaya  
Derechos reservados

**Formato F5. Envío de muestras humanas enviadas al laboratorio.**





# Epi-desastres

## MUESTRAS HUMANAS ENVIADAS AL LABORATORIO (F5)

Estado: HIDALGO  
Municipio: PACHUCA DE SOTC  
Fecha: 03/16/2000  
dd-mm-aa

Región: PACHUCA DE SOTO  
Localidad: PACHUQUILLA

- Captura
- Reportes
- Utilerías
- Formatos
- Gráficos
- Salir

Nuevo

Num.  Sexo:  Masculino  Femenino Edad:

Nombre:  Domicilio:

Siguiente

Fecha de inicio:   Hisopo Rectal  Gota Gruesa  Suero  
Fecha de toma:   Positivo  Negativo  En proceso  
Fecha de resultado:

Anterior

Resultado:  Institución:

Eliminar

Regresar



Salud

60 años  
de servir a México  
1943 - 2003

Archivo Herramientas Programa Ventana Ayuda Catalogos

## Epi-desastres

Captura

Reportes

Utilerias

Formatos

Gráficos

Salir

F-1,2,3

F-4

F-5

F-6

F-7

F-8

F-9

F-10

F-11

F-12

F-13

F-14

Envío de muestras ambientales al laboratorio

Diseño y Programación: Manuel García Anaya  
Derechos reservados

**Formato F6. Envío de muestras ambientales enviadas al laboratorio.**



# Epi-desastres

## MUESTRAS AMBIENTALES ENVIADAS AL LABORATORIO (F6)

- Nuevo
- Siguiente
- Anterior
- Eliminar
- Regresar

Estado:	HIDALGO	Localidad:	
Región:		Fecha:	//
Municipio:			dd-mm-aa
Num.:		Sitio de recolección:	
Muestra:		Modo de recolección:	
Fecha de Toma:	//	Envío:	//
Resultado:	//	Resul. de laboratorio:	
Institución:			

- Captura
- Reportes
- Utilerías
- Formatos
- Gráficos
- Salir

FECHA	MUNICIPIO	MUESTRA	TOMA	ENVIO	RESULTADO



Salud

60 años  
de servir a México  
1943 - 2003

Archivo Herramientas Programa Ventana Ayuda Catalogos

## Epi-desastres

Captura

Reportes

Utilerias

Formatos

Gráficos

Salir

F-1,2,3

F-4

F-5



F-7

F-8

F-9

F-10

F-11

F-12

F-13

F-14

Concentrado de muestras de laboratorio

Diseño y Programación: Manuel García Anaya.  
Derechos reservados

**Formato F7. Concentrado de muestras del laboratorio.**



# Epi-desastres

## CONCENTRADO DE MUESTRAS DE LABORATORIO (F7)

Estado:       Regiones:

Fecha:       Municipio:

dd-mm-aa

- 
- 
- 
- 
- 

Muestras ambientales	Positivo		Negativo		Proceso
	Día	Acumu	Día	Acumu	
Aguas blancas	<input type="text"/>	<input type="text"/>	<input type="text"/>	<input type="text"/>	<input type="text"/>
Aguas de mar	<input type="text"/>	<input type="text"/>	<input type="text"/>	<input type="text"/>	<input type="text"/>
Aguas negras	<input type="text"/>	<input type="text"/>	<input type="text"/>	<input type="text"/>	<input type="text"/>
Alimentos	<input type="text"/>	<input type="text"/>	<input type="text"/>	<input type="text"/>	<input type="text"/>

- 
- 
- 
- 
- 
-



## Epi-desastres

Captura

Reportes

Utilerias

Formatos

Gráficos

Salir

F-1,2,3

F-4

F-5

F-6

F-7

F-8

F-9

F-10

F-11

F-12

F-13

F-14

Localidades trabajadas

Diseño y Programación: Manuel García Anaya  
Derechos reservados

**Formato F8. Localidades trabajadas.**



# Epi-desastres

## LOCALIDADES TRABAJADASN (F-8)

Estado:  Municipio:

Fecha:  Localidad:

Localidade:  Region:

Nuevo

Num.	Localidad trabajada	Num. de visista	Num. de habitantes
<input type="text"/>	<input type="text"/>	<input type="text"/>	<input type="text"/>

Siguiente

Anterior

12/12/2000	RINCON DE ROMO		
------------	----------------	--	--

Imprimir

Regresar

- Captura
- Reportes
- Utilerias
- Formatos
- Gráficos
- Salir



Salud

60 años  
de servir a México  
1943 - 2003

Archivo Herramientas Programa Ventana Ayuda Catalogos

## Epi-desastres

Captura

Reportes

Utilerías

Formatos

Gráficos

Salir

F-1,2,3

F-4

F-5

F-6

F-7

F-8

F-9

F-10

F-11

F-12

F-13

F-14

Generalidades del desastre

Diseño y Programación: Manuel García Anaya  
Derechos reservados

**Formato F9. Generalidades del desastre.**





# Epi-desastres

## Generalidades del Desastre (F9)

Captura

Reportes

Utilerias

Formatos

Gráficos

Salir

Nuevo

Siguiente

Anterior

Eliminar

Regresar

Estado :

Fecha :

Areas Afectadas

Jurisdicciones

Municipios

Localidades

Albergues Funcionando :

Población Albergada :

Modulos Comunitarios :

Brigadas Médico Federales :

No. de Integrantes de Brigada Fdral. :

Fecha	Jurisdicciones	Municipios	Localidades	Albergues	
//					



Salud

60 años  
de servir a México  
1943 - 2003

Archivo Herramientas Programa Ventana Ayuda Catalogos

## Epi-desastres

Captura

Reportes

Utilerias

Formatos

Gráficos

Salir

F-1,2,3

F-4

F-5

F-6

F-7

F-8

F-9

F-10

F-11

F-12

F-13

F-14

Infraestructura en Salud

Diseño y Programación: Manuel García Anaya  
Derechos reservados

**Formato F10. Infraestructura en salud.**



# Epi-desastres

## Unidades de Salud Existentes y Dañadas Según Institución

Estado : 13 Jurisdicción: Fecha : / /

**Captura**

**Reportes**

**Utilerias**

**Formatos**

**Gráficos**

**Salir**

Nuevo

Eliminar

Inicio

Siguiente

Anterior

Ultimo

Reporte

Regresar

Institución	Casas de Salud		
	Primer Nivel	Segundo Nivel	Tercer Nivel
	Unidades Existentes	Dañadas	Total
SSA			
IMSS ORDINARIO			
IMSS SOLIDARIDAD			
ISSSTE			
DIF			
PEMEX			
SEDENA			
SECMAR			
PARTICULARES			
OTRAS			
<b>TOTAL</b>			

¿La Jurisdicción Sanitaria se encuentra dentro del área afectada?  SI  No

Observaciones:



Salud

60 años  
de servir a México  
1943 - 2003

Archivo Herramientas Programa Ventana Ayuda Catalogos

## Epi-desastres

Captura

Reportes

Utilerias

Formatos

Gráficos

Salir

F-1,2,3

F-4

F-5

F-6

F-7

F-8

F-9



F-11

F-12

F-13

F-14

Captura de Insumos

Diseño y Programación: Manuel García Anaya  
Derechos reservados

**Formato F11. Captura de insumos**



# Epi-desastres

## CAPTURA DE INSUMOS (F11)

- Captura
- Reportes
- Utilerias
- Formatos
- Gráficos
- Salir

Nuevo

Siguiente

Anterior

Eliminar

Regresar

Estado: HIDALGO      Municipio:

Fecha: / /      Localidad:

Region:

Ingresos      Egresos      Existencia

Medicamentos	<input type="text"/>	<input type="text"/>	<input type="text"/>
Plaguicidas	<input type="text"/>	<input type="text"/>	<input type="text"/>
Vida Suero Oral	<input type="text"/>	<input type="text"/>	<input type="text"/>
Otros	<input type="text"/>	<input type="text"/>	<input type="text"/>
Total	<input type="text"/>	<input type="text"/>	<input type="text"/>

Num_edo	Fecha	Municipio	Jurisdic	Region1



Salud

60 años  
de servir a México  
1943 - 2003

Archivo Herramientas Programa Ventana Ayuda Catalogos

## Epi-desastres

Captura

Reportes

Utilerias

Formatos

Gráficos

Salir

F-1,2,3

F-4

F-5

F-6

F-7

F-8

F-9

F-10

F-11

F-12

F-13

F-14

Captura de Paludismo

Diseño y Programación: Manuel García Anaya  
Derechos reservados

**Formato F12. Captura de paludismo**



# Epi-desastres

## CONTROL DE VECTORES - PALUDISMO -(F12)

Estado:  Fecha:   
dd-mm-aa Region:   
Municipio:  Localidad:

- Captura
- Reportes
- Utilerias
- Formatos
- Gráficos
- Salir

- Nuevo
- Siguiente
- Anterior
- Eliminar
- Regresar

Localidades trabajadas	<input type="text"/>
Localidades positivas	<input type="text"/>
Muestras de sangre examinadas	<input type="text"/>
Muestras de sangre pendientes	<input type="text"/>
Casos de P. vivax	<input type="text"/>
Casos de P. falciparum	<input type="text"/>
Casos tratados	<input type="text"/>
Localidades con TMDU	<input type="text"/>
% Poblacion con TMDU	<input type="text"/>
Localidades rociadas	<input type="text"/>
Casas rociadas	<input type="text"/>
Localidades nebulizadas	<input type="text"/>
Hectáreas nebulizadas	<input type="text"/>





Salud

60 años  
de servir a México  
1943 - 2003

Archivo Herramientas Programa Ventana Ayuda Catalogos

## Epi-desastres

Captura

Reportes

Utilerias

Formatos

Gráficos

Salir

F-1,2,3

F-4

F-5

F-6

F-7

F-8

F-9

F-10

F-11



F-13

F-14

Captura de Dengue

Diseño y Programación: Manuel García Anaya  
Derechos reservados

**Formato F13. Captura de dengue**







Salud

60 años  
de servir a México  
1943 - 2003

Archivo Herramientas Programa Ventana Ayuda Catalogos

## Epi-desastres

Captura

Reportes

Utilerias

Formatos

Gráficos

Salir

F-1,2,3

F-4

F-5

F-6

F-7

F-8

F-9

F-10

F-11

F-12

F-13

F-14

Captura de Vigilancia Sanitaria

Diseño y Programación: Manuel García Anaya  
Derechos reservados

**Formato F14. Captura de vigilancia sanitaria**



# Epi-desastres

## VIGILANCIA SANITARIA (F14)

- Captura
- Reportes
- Utilerias
- Formatos
- Gráficos
- Salir

- Nuevo
- Siguiente
- Anterior
- Eliminar
- Regresar

Estado: 13 Fecha: / / Region:   
dd-mm-aa

Municipio: Localidad:

Page1	Page2	Page3
Localidades trabajadas:		
Población atendida		
Rehabilitación de pozos		
Vigilancia de abasto		
Saneamiento de albergues		

[Empty data entry area]



# Epi-desastres

Captura

**Reportes**

Utilerias

Formatos

Gráficos

Salir

Final

Ejecutivo

Simple



Genera un Reporte Final en formato Excel

Diseño y Programación: Manuel García Anaya  
Derechos reservados

## Reporte Final



# Epi-desastres

## REPORTE FINAL

- Captura
- Reportes**
- Utilerias
- Formatos
- Gráficos
- Salir

Aceptar  
Regresar

Entidad:	13	<input type="checkbox"/>	Todas
Región:	PACHUCA DE SOTO	<input type="checkbox"/>	Todas
Municipio:		<input checked="" type="checkbox"/>	Todas
Localidad:		<input type="checkbox"/>	Todas
Generar reporte del 15-11-1999 al 15-11-1999			



Mglobal.xls



Operativo:

## Vigilancia Epidemiológica en Desastres Resumen Final

Fecha: 04/15/11 14:44

Mglobal.xls

### I.- SUPERVISIÓN Y ABASTO DE UNIDADES MÉDICAS

Se proporcionaron servicios de salud en 0 unidades, a quienes se les ha abastecido un total de 0.0 toneladas de insumos y medicamentos en el estado.

	INGRESO	CONSUMO	EXISTENCIA
HIDALGO	0.0	0.0	0.0

### II.- ATENCION MEDICA

Se tienen registrados 0 módulos comunitarios y 1 refugios temporales o albergues con una población de 0 personas.

Se han otorgado 52 consultas distribuidas en:

	consulta:
Unidades médicas	0
Módulos de atención comunitaria	52
Albergues y refugios temporales	0

Mglobal.xls

Los principales motivos de consulta son:

	Número	Porcentaje
1.- Infecciones respiratorias agudas	20	38.46
2.- Enfermedades diarreicas agudas	12	23.08
3.- Conjuntivitis	8	15.38
4.- Dermatomicosis	4	7.69
5.- Parasitosis	4	7.69
6.- VIH/ SIDA	0	0.00
7.- Enfermedades de transmisión sexual	0	0.00
8.- Enf. prevenibles por vacunación	0	0.00
9.- Síndrome febril	0	0.00
10.- Traumatismos	2	3.85
11.- Otras	2	3.85
<b>TOTA</b>	<b>52</b>	<b>100.00</b>

### III.- VIGILANCIA EPIDEMIOLOGICA

Se continuó el barrido en toda la región sanitaria. Se ha logrado trabajar en: 0

Localidades completas	0
Localidades en proceso	0

INFORME GLOBAL

Mglobal.xls

El reporte de enfermedades bajo vigilancia epidemiológica es el siguiente:

	Probables	Confirmados
1.- Cólera	0	0
2.- Dengue	0	0
3.- Paludismo	0	0
4.- Leptospirosis	0	0
5.- Encefalitis equina venezolana	0	0
6.- Tifo epidémico	0	0
7.- Sarampión	0	0
8.- Conjuntivitis hemorrágica	0	0
9.- Otros	0	0

Hasta el momento el laboratorio ha procesado un total de 0 muestras desglosadas de la siguiente manera.

	Positivo	Negativo	En proceso
<b>Muestras Ambientales</b>			
Agua blanca	0	0	0
Agua negra	0	0	0
Agua de mar	0	0	0
Alimentos	0	0	0
<b>TOTAL</b>	<b>0</b>	<b>0</b>	<b>0</b>
<b>Muestras Humanas</b>			
Hisopos rectales	0	0	0
Gota gruesa	0	0	0
Suero	0	0	0
<b>TOTAL</b>	<b>0</b>	<b>0</b>	<b>0</b>

INFORME GLOBAL



Salud

60 años  
de servir a México  
1943 - 2003

Archivo Herramientas Programa Ventana Ayuda Catalogos

## Epi-desastres

- Captura
- Reportes**
- Utilerias
- Formatos
- Gráficos
- Salir

Final

**Ejecutivo**

Simple

Genera un Reporte Ejecutivo en formato Excel

Diseño y Programación: Manuel García Anaya  
Derechos reservados

## Reporte Ejecutivo



Salud

60 años  
de servir a México  
1943 - 2003

Archivo Herramientas Programa Ventana Ayuda Catalogos

## Epi-desastres

### GENERA UN REPORTE SIMPLE

Captura

**Reportes**

Utilerias

Formatos

Gráficos

Salir

Aceptar

Regresar

Entidad: 13

Todas

Región: PACHUCA DE SOTO

Todas

Municipio: PACHUCA DE SOTO

Todas

Localidad:

Todas

Generar reporte del 15-11-1999 al 15-11-1999







Salud

60 años  
de servir a México  
1943 - 2003

Archivo Herramientas Programa Ventana Ayuda Catalogos

## Epi-desastres

Captura

Reportes

Utilerias

Formatos

Gráficos

Salir

Final

Ejecutivo

Simple

Genera un Reporte Simple en formato Excel

Diseño y Programación: Manuel García Anaya  
Derechos reservados

## Reporte Simple



Salud

60 años  
de servir a México  
1943 - 2003

Archivo Herramientas Programa Ventana Ayuda Catalogos

## Epi-desastres

Reportes

Captura

Reportes

Utilerias

Formatos

Gráficos

Salir

Aceptar

Regresar

Entidad: 13

Todas

Región: PACHUCA DE SOTO

Todas

Municipio: PACHUCA DE SOTO

Todas

Localidad:

Todas

Generar reporte del 15-11-1999 al 15-11-1999



OPERATIVO DE ATENCION EN DESASTRES  
CONCENTRADO DE ACTIVIDADES DE BRIGADAS DE SALUD

F - 4

ESTADO: HIDALGO  
REGION: PACHUCA DE SOTO  
MUNICIPIO: PACHUCA DE SOTO  
LOCALIDAD: TODAS

Fecha: del 15-Nov-08  
al 15-Nov-08

GRUPOS DE EDAD	SEXO			CASOS SOSPECHOSOS								TOMA DE MUESTRAS									
				CÓLERA				SINDROME FEBRIL				H.R.			Sangre	G. gruesa	TX				
	Masc.	Fem.	Total	Masc.	Fem.	Total	T.A.	Masc.	Fem.	Total	T.A.	Caso	Contacto	Total			Caso	Caso	Eritro.	Doxic.	Cloroq.
<1	0	0	0	0	0	0	#D/NOI	0	0	0	#D/NOI	0	0	0	0	0	0	0	0	0	0
1-4	0	0	0	0	0	0	#D/NOI	0	0	0	#D/NOI	0	0	0	0	0	0	0	0	0	0
5-14	0	0	0	0	0	0	#D/NOI	0	0	0	#D/NOI	0	0	0	0	0	0	0	0	0	0
15-24	0	0	0	0	0	0	#D/NOI	0	0	0	#D/NOI	0	0	0	0	0	0	0	0	0	0
25-44	0	0	0	0	0	0	#D/NOI	0	0	0	#D/NOI	0	0	0	0	0	0	0	0	0	0
45-64	0	0	0	0	0	0	#D/NOI	0	0	0	#D/NOI	0	0	0	0	0	0	0	0	0	0
65 Y +	0	0	0	0	0	0	#D/NOI	0	0	0	#D/NOI	0	0	0	0	0	0	0	0	0	0
TOTAL	0	0	0	0	0	0	#D/NOI	0	0	0	#D/NOI	0	0	0	0	0	0	0	0	0	0

Num. Localidad	0	Na. hortalizas detectadas	0	Muestras ambientales	0	Plástico a individual	0
Na. De Brigadas	0	TX. administrador de control	0	- Agua blanca	0	Plástico a grupo	0
No de Brigadistas	0	TX. a manejador de alimentos	0	- Agua negra	0	Plástico a calorifer	0
Casas visitadas	0	Sabor YSO distribuido	0	- Alimentos	0	Air interior a las pláticas	0
Carar promacianedar	0	H.R. de control	0	Determinación de residual (red)	0	Faltas Analentes distribuidas	0
Carar encuectadar	0	H.R. manejador de alimentos	0	- Dentro de la nama (≤ 0.2 ppm)	0	Depositar de agua clorada	0
Carar der habitadar	0	H. de Moore	0	- Fuera de la nama (≤ 0.2 ppm)	0	Ltr. de agua distribuidas	0
Carar surenter	0	H. De Spina	0	Determinación de residual (atm)	0	Letrina tratadas	0
Carar reuenter	0	H.R. Totales	0	- Dentro de la nama (≤ 0.2 ppm)	0	Kg. de sal aplicadas	0
				- Fuera de la nama (≤ 0.2 ppm)	0	Four. Plata coloidal distribuidas	0

\* Por anal CVE/Por anal Ertotal

NOMBRE RESPONSABLE



Salud

60 años  
de servir a México  
1943 - 2003

Archivo Herramientas Programa Ventana Ayuda Catalogos

## Epi-desastres

Captura

Reportes

Utilerias

Formatos

Gráficos

Salir

Respaldo

Pegar

Respalda la información en un disco flexible

Diseño y Programación: Manuel García Anaya  
Derechos reservados

Para respaldar información, seleccionar el botón *Utilerias* del Menú principal y la opción *Respaldo*.



Salud

60 años

de servir a México  
1943 - 2003

Archivo Herramientas Programa Ventana Ayuda Catalogos

## Epi-desastres

### RESPALDO DE INFORMACION EN DISCO

#### Instrucciones

Para respaldar información debe de seleccionar la entidad, el rango de fecha, el nombre del archivo y hacia donde lo quiere respaldar.

Entidad: 13

Fecha del 15/11/1999 Al 15/11/1999

Archivo:

Todos

Disco Duro

Unidad A

Regresar

Captura

Reportes

Utilerias

Formatos

Gráficos

Salir

Introducir los datos de entidad y el rango de fecha que se va a respaldar, en seguida seleccionar donde se quiere el respaldo ya sea en disco duro o a disco flexible.



Salud

60 años  
de servir a México  
1943 - 2003

Archivo Herramientas Programa Ventana Ayuda Catalogos

## Epi-desastres

Captura

Reportes

**Utilerias**

Formatos

Gráficos

Salir

Respaldo

Pegar

Pega información desde un dis flexible

Diseño y Programación: Manuel García Anaya  
Derechos reservados

Para pegar la información de otra maquina, seleccionar el botón *Utilerias* del Menú principal y la opción *Pegar*.



## Epi-desastres

### PEGA INFORMACION DESDE DISCO

#### Instrucciones

Para pegar información debe de seleccionar la entidad, el rango de fecha, el nombre del archivo y desde donde lo quiere pegar.

Regresar

Entidad:

13

Fecha del

15/11/1999

Al

15/11/1999

Archivo:



Todos

Disco Duro

Unidad A



Introducir los datos de entidad y el rango de fecha de la información a pegar, en seguida seleccionar de donde se quiere el pegar la información ya sea a disco duro o a disco flexible.





Salud

60 años  
de servir a México  
1943 - 2003

Archivo Herramientas Programa Ventana Ayuda Catalogos

## Epi-desastres

Captura

Reportes

Utilerias

**Formatos**

Gráficos

Salir



Diseño y Programación: Manuel García Anaya  
Derechos reservados

**Para imprimir formatos en blanco seleccionar el botón formatos del Menú principal.**



F - 4

CONCENTRADO DE ACTIVIDADES DE BRIGADAS DE SALUD

ESTADO: \_\_\_\_\_  
JURISDICCION SANITARIA: \_\_\_\_\_  
MUNICIPIO: \_\_\_\_\_  
LOCALIDAD: \_\_\_\_\_  
COLONIA O BARRIO: \_\_\_\_\_  
REGION: \_\_\_\_\_

FECHA: \_\_\_\_\_

# DE LOCALIDADES TRABAJADAS \_\_\_\_\_

GRUPOS DE EDAD	SEXO			CASOS SOSPECHOSOS								TOMA DE MUESTRAS				TX				
				COLERA				SINDROME FEBRIL				H.R		Sangre Caso	G. gruesa Caso	TX				
				Masc.	Fem.	Total	T.A	Masc.	Fem.	Total	T.A	Caso	Contacto			Total	Entro.	Doxic.	Cloroq.	Acetamin.
< 1																				
1- 4																				
5-14																				
15-24																				
25-44																				
45-64																				
65 Y +																				
TOTAL																				

No. de Brigadas \_\_\_\_\_  
No. de personas de las brigadas\* \_\_\_\_\_  
Censos: C; Búsq. eds: B; Pk. visita: R  
Localidad en proceso o terminada \_\_\_\_\_  
Revisita número: \_\_\_\_\_  
Casos visitados \_\_\_\_\_  
Casos promocionados \_\_\_\_\_  
Casos encuestados \_\_\_\_\_  
Casos deshabitados \_\_\_\_\_  
Casos ausentes \_\_\_\_\_

Casos nuevos \_\_\_\_\_  
No. hospitalizados de todos \_\_\_\_\_  
TX. administrados de control \_\_\_\_\_  
TX. a manejadores de alimentos \_\_\_\_\_  
Sobres VSD distribuidos \_\_\_\_\_  
H.R. de control \_\_\_\_\_  
H.R. manejadores de alimentos \_\_\_\_\_  
H. de Moore \_\_\_\_\_  
H. De Spills \_\_\_\_\_  
H.R. Totales \_\_\_\_\_

Muestras ambientales \_\_\_\_\_  
-Agua blanca \_\_\_\_\_  
-Agua negra \_\_\_\_\_  
-Alimentos \_\_\_\_\_  
Determinación cloro residual (red) \_\_\_\_\_  
- Dentro de la norma (> 0.5 ppm) \_\_\_\_\_  
- Fuera de la norma (< 0.5 ppm) \_\_\_\_\_  
Determinación cloro residual (otro) \_\_\_\_\_  
- Dentro de la norma (> 0.5 ppm) \_\_\_\_\_  
- Fuera de la norma (< 0.5 ppm) \_\_\_\_\_

Plásticos a individuos \_\_\_\_\_  
Plásticos a grupos \_\_\_\_\_  
Plásticos a escuelas \_\_\_\_\_  
Asistentes a las plásticas \_\_\_\_\_  
Folletos/volantes distribuidos \_\_\_\_\_  
Depósitos de agua clorados \_\_\_\_\_  
Lit. de agua distribuidos \_\_\_\_\_  
Letras tratadas \_\_\_\_\_  
Kg. de cal aplicados \_\_\_\_\_  
Fccc. Plata coloidal distribuidos \_\_\_\_\_

\* Personal CVE/Personal Estatal

NOMBRE RESPONSABLE \_\_\_\_\_



Salud

60 años  
de servir a México  
1943 - 2003

Archivo Herramientas Programa Ventana Ayuda Catalogos

## Epi-desastres

- Captura
- Reportes
- Utilerias
- Formatos
- Gráficos**
- Salir

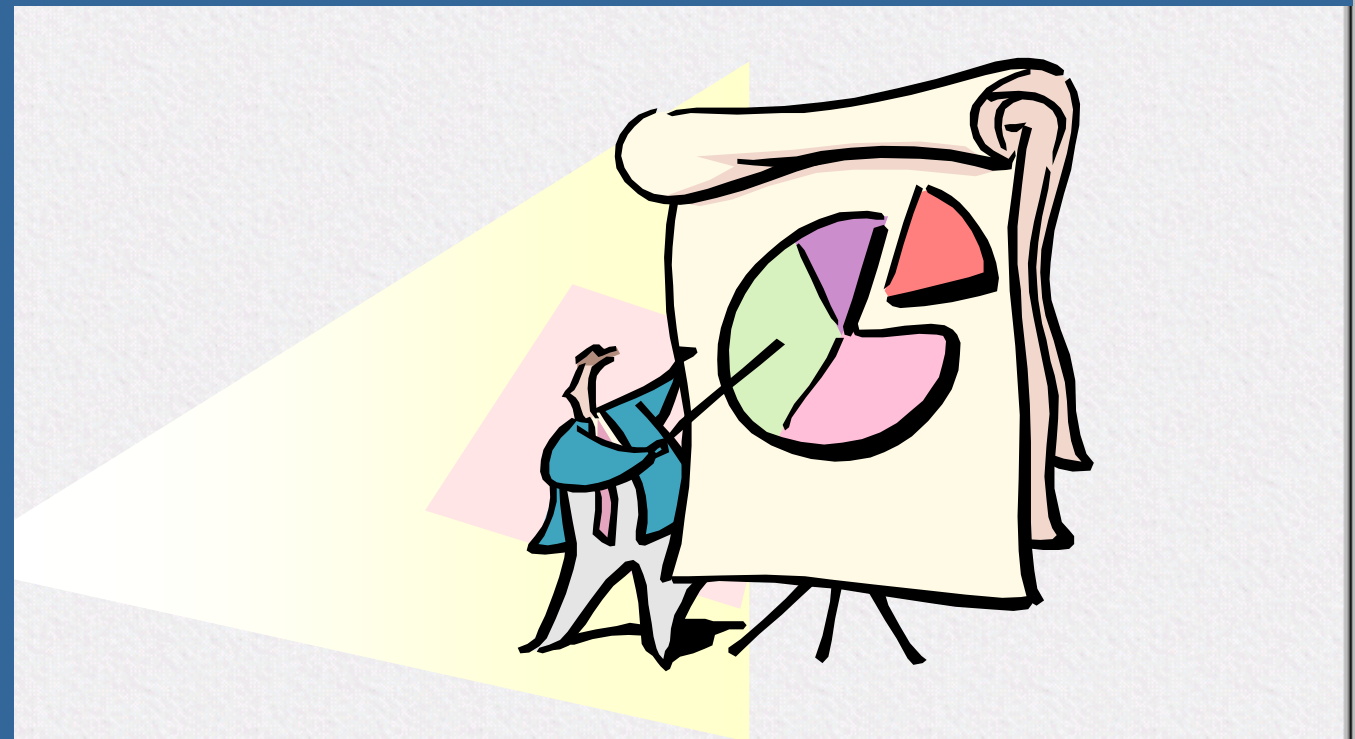

Diseño y Programación: Manuel García Anaya  
Derechos reservados

**Creación de gráficos.**



Salud

60 años  
de servir a México  
1943 - 2003

Archivo Herramientas Programa Ventana Ayuda Catalogos

## Epi-desastres

Crear gráficas

Entidad: 13  Todas

Región: PACHUCA DE SOTO  Todas

Municipio:  Todos

C.S. de Salud  Todos

Aceptar

Regresar

Crear gráfica del 11/15/1999 al 11/18/1999

Seleccionar la morbilidad:

- IRAS
- EDAS
- CONJUNTIVI
- DERMATOSIS
- PARASITOSI
- VIH
- ETS

Introducir las condiciones por las cuales se quiere generar el gráfico: Entidad, región, Municipio y C. de Salud, Seleccionar el Rango de fecha, la morbilidad y presionar el boton **Aceptar**.



## Epi-desastres

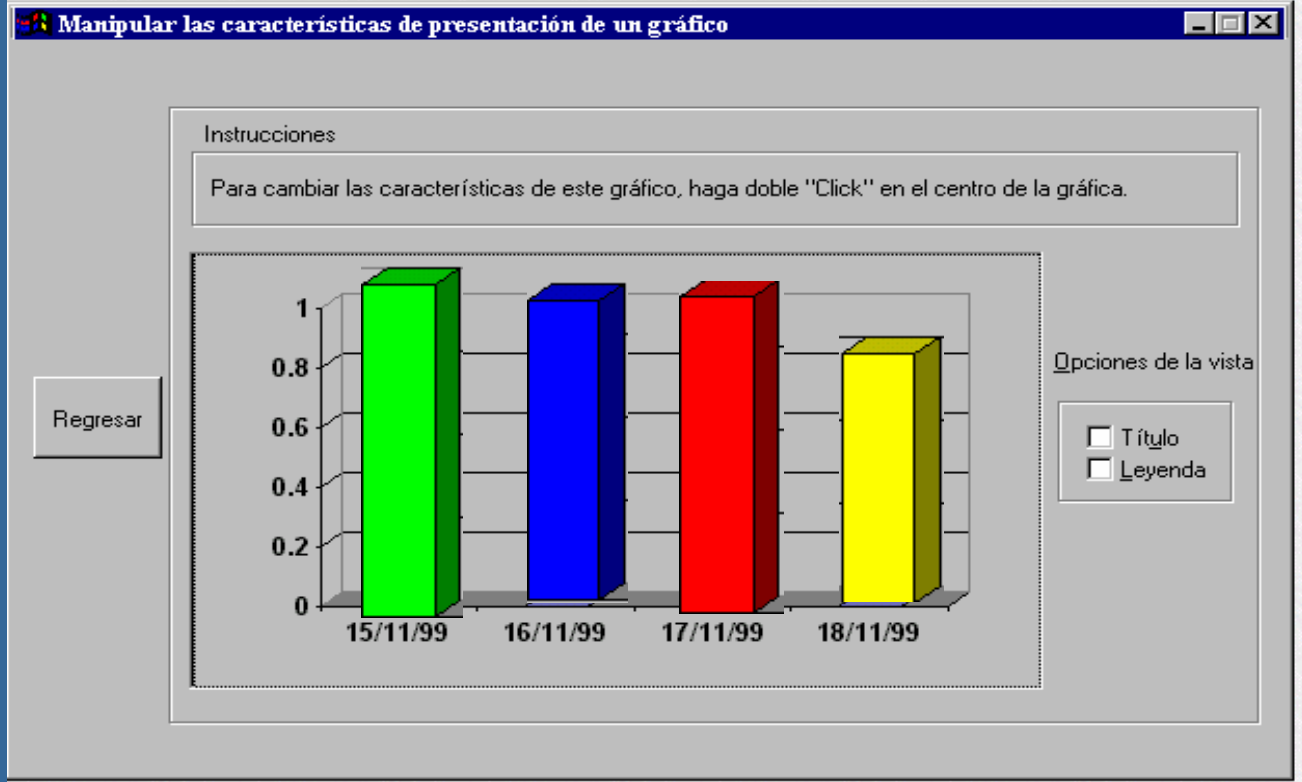

El tipo de gráfico que genera es de tipo columna, este gráfico se puede copiar y transportar a Excel, Word o Power Point, para una mejor presentación.



Salud

60 años  
de servir a México  
1943 - 2003

Archivo Herramientas Programa Ventana Ayuda Catalogos

Perzonalizar  
Exportar bases ▶ Archivos de Excel  
Archivo de Dbase

## Epi-desastres

Captura  
Reportes  
Utilerías  
Formatos  
Gráficos  
Salir

Microsoft Visual FoxPro  
! Los archivos para excel han quedado en el directorio c:\epi\_des\export\excel\\*.xls  
Aceptar

Diseño y Programación: Manuel García Anaya.  
Derechos reservados

Para exportar Bases, seleccionar del Menú superior la opción Herramientas y la opción Exportar bases en seguida seleccionar en que formato se exportarán las bases.



**Abrir** Buscar en: Epi\_des

- Data
- Envio
- Export
- Forms
- Graphics
- Include
- Libs
- Menus
- Progs
- Reports

0 archivos encontrados.

**Abrir** Buscar en: Excel

- albergue.XLS
- dengue.XLS
- f10.XLS
- f123.XLS
- f4.XLS
- f5.XLS
- f6.XLS
- f7.XLS
- insumos.XLS
- localida.XLS
- modulos.XLS

14 archivos encontrados.

**Microsoft Excel - f123.XLS**

Archivo Edición Ver Insertar Formato Herramientas Datos Ventana ?

Arial 10 N K S

	A	B	C	D	E	F	G	H	I	J
1	fecha	jurisdic	region1	municipio	formato	iras	edas	conjuntivi	dermato	parasit
2	15-Nov-99	JURISDICCION VII	PACHUCA DE SOTO	PACHUCA DE SOTO	F-2	20	12	8	4	4
3	16-Nov-99	JURISDICCION VII	PACHUCA DE SOTO	PACHUCA DE SOTO	F-2	18	0	0	0	0
4	17-Nov-99	JURISDICCION VII	PACHUCA DE SOTO	PACHUCA DE SOTO	F-2	19	0	0	0	0
5	18-Nov-99	JURISDICCION VII	PACHUCA DE SOTO	PACHUCA DE SOTO	F-2	15	0	0	0	0

f123

Dibujo Autoformas

Listo

La bases exportadas quedan ubicadas en un directorio que se llama *Export* dentro de la carpeta *Epi\_des*



## Epi-desastres

Captura

Reportes

Utilerias

Formatos

Gráficos

Salir



## Epi-desastres

### Programa operativo

Versión 2000







### Manual Epi Desastres

- Instalar Epi-Desastres
- **Documentos técnicos**
- Documentos normativos
- Documentos de apoyo
- Sinopsis
- Poblaciones
- Reportes finales
- Salir

Presentaciones  
Documentos

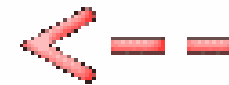

### Epi-desastres

Manual

Versión 2000





## Manual Epi Desastres

- Instalar Epi-Desastres
- **Documentos técnicos**
- Documentos normativos
- Documentos de apoyo
- Sinopsis
- Poblaciones
- Reportes finales
- Salir

Presentaciones  
Documentos

**PRESENTACIONES**

<input type="button" value="Aceptar"/>	CAPACOL
<input type="button" value="Regresar"/>	EDACLIN
	EMERGENT
	ETAS
	GOLPE CALOR
	INFECCIO
	<b>LEPTOS99</b>



México - Salud 2000

## Acciones para la Prevención y Control de la Leptospirosis

### DEFINICIÓN

Es una zoonosis causada por una bacteria del género *Leptospira interrogans* que afecta a diversas especies animales



*L. hardjo*



*L. icterohemorrhagiae*

*L. canicola*



*L. pomona*  
*L. bratislava*

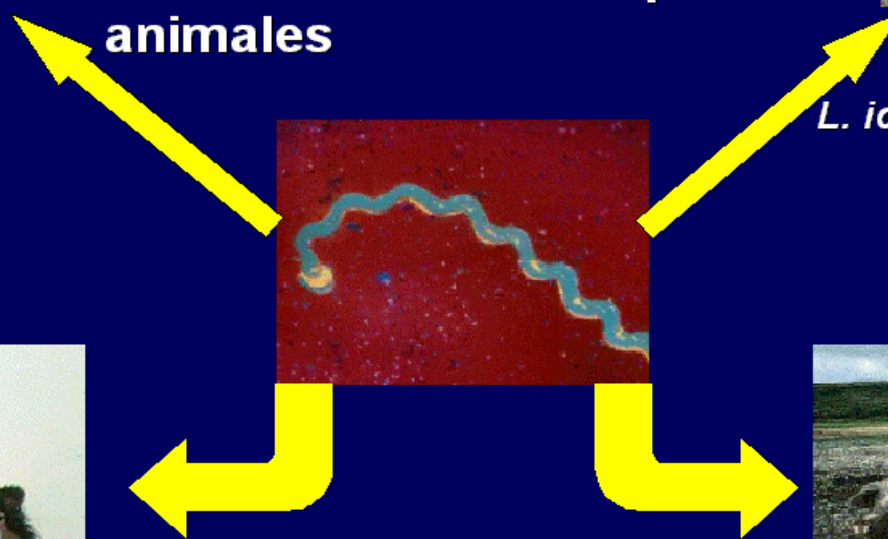
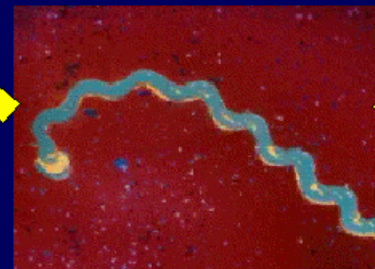



- Instalar Epi-Desastres
- **Documentos técnicos**
- Documentos normativos
- Documentos de apoyo
- Sinopsis
- Poblaciones
- Reportes finales
- Salir

Presentaciones  
Documentos

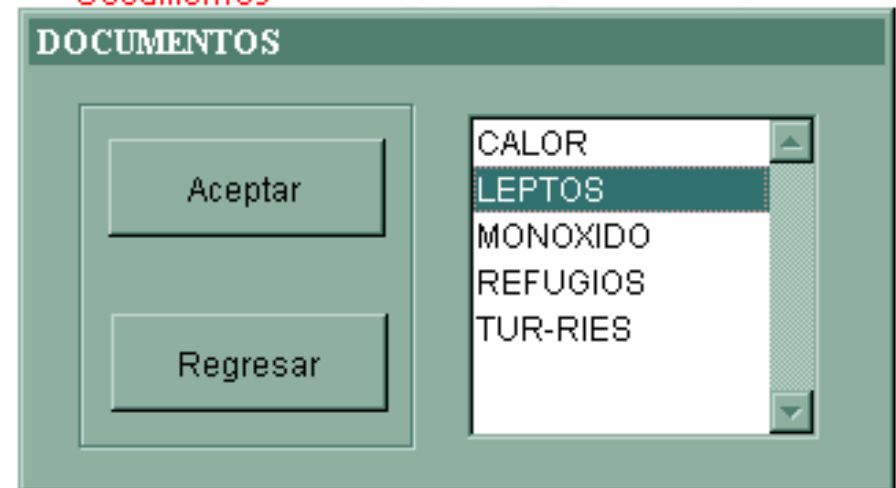



Salud

60 años

de servir a México

1943 - 2003

Microsoft Word

Archivo Edición Ver Insertar Formato Herramientas Tabla Ventana ?

Document icons, Print, Paste, Undo, Redo, Find, Replace, Insert Table, Insert Chart, Insert Table of Contents, Insert Table of Figures, Insert Table of Equations, Insert Table of Lists, Insert Table of Figures, Insert Table of Equations, Insert Table of Lists, Insert Table of Figures, Insert Table of Equations, Insert Table of Lists, 100%

Título 1 Arial 12 Bold Italic Underline Bullets Numbered List Indentation

LEPTOS.doc (Sólo lectura)

1 2 3 4 5 6 7 8 9 10 11 12 13 14 15

SECRETARÍA DE SALUD  
SUBSECRETARÍA DE PREVENCIÓN Y CONTROL DE ENFERMEDADES  
COORDINACIÓN DE VIGILANCIA EPIDEMIOLÓGICA  
DIRECCIÓN GENERAL DE EPIDEMIOLOGÍA  
DIRECCIÓN DE URGENCIAS EPIDEMIOLÓGICAS Y DESASTRES

### PROPUESTA DE ACCIONES PARA LA PREVENCIÓN Y CONTROL DE LA LEPTOSPIROSIS

La ocurrencia de lluvias e inundaciones puede favorecer la aparición de casos y brotes de leptospirosis, zoonosis causada por una espiroqueta del género *Leptospira* que afecta a diversos mamíferos tanto domésticos (perros: *L. canicola*; cerdos: *L. pomona*; bovinos: *L. hardjo*) como silvestres (rata: *L. icterohemorrhagiae*).

El humano se infecta accidentalmente al entrar en contacto con agua o tierra contaminada con el microorganismo. En el hombre la leptospirosis tiene una letalidad del 20% o más.

A continuación se presentan las acciones de campo y hospitalarias que se recomiendan para prevenir y en su caso, controlar la ocurrencia de casos y brotes de esta enfermedad.



## Manual Epi Desastres

- Instalar Epi-Desastres
- Documentos técnicos
- **Documentos normativos**
- Documentos de apoyo
- Sinopsis
- Poblaciones
- Reportes finales
- Salir

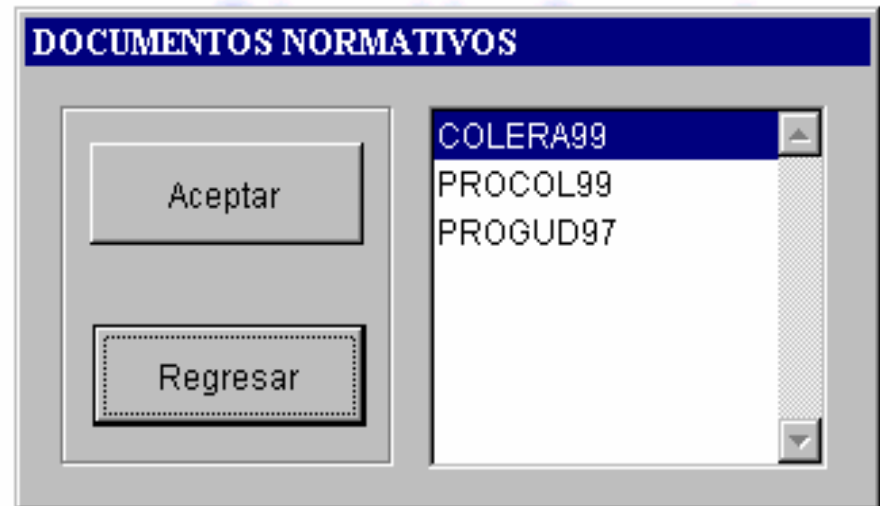



Salud

60 años

de servir a México

1943 - 2003

Microsoft Word - COLERA99.doc (Sólo lectura)

Archivo Edición Ver Insertar Formato Herramientas Tabla Ventana ?

Normal Times New Roman 12 N K S

MÉXICO - SALUD 2000

SECRETARÍA DE SALUD

SUBSECRETARÍA DE PREVENCIÓN Y CONTROL DE ENFERMEDADES

COORDINACIÓN DE VIGILANCIA EPIDEMIOLÓGICA

DIRECCIÓN GENERAL DE EPIDEMIOLOGÍA

Manual Para la Vigilancia Epidemiológica  
del Cólera; 2<sup>a</sup> Edic.



## Manual Epi Desastres

- Instalar Epi-Desastres
- Documentos técnicos
- Documentos normativos
- **Documentos de apoyo**
- Sinopsis
- Poblaciones
- Reportes finales
- Salir

### DOCUMENTOS DE APOYO

Acuerdos

Agenda

Boletín

Minutas

Localidades

Informe

Regresar





## Manual Epi Desastres

- Instalar Epi-Desastres
- Documentos técnicos
- Documentos normativos
- Documentos de apoyo
- Sinopsis
- **Poblaciones**
- Reportes finales
- Salir

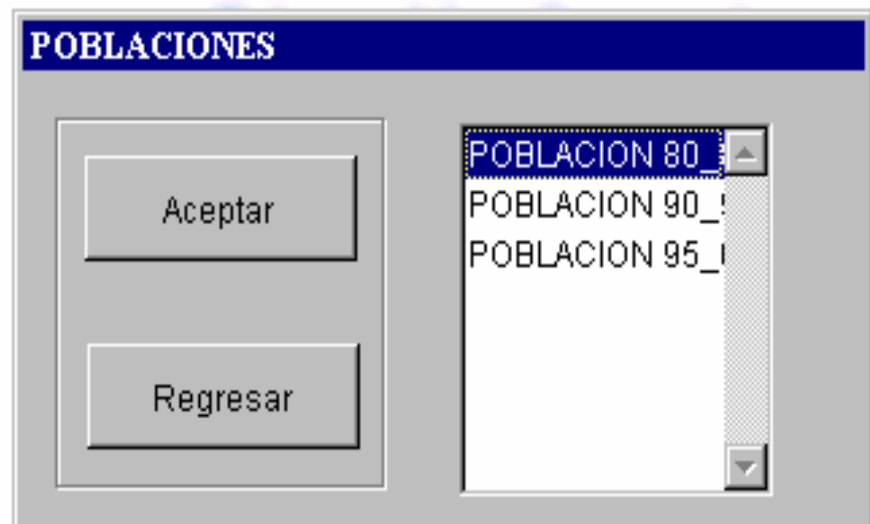



## Manual Epi Desastres

- Instalar Epi-Desastres
- Documentos técnicos
- Documentos normativos
- Documentos de apoyo
- Sinopsis
- Poblaciones
- **Reportes finales**
- Salir

### REPORTES FINALES

Aceptar

Regresar

COLERA GUATEMALA  
OAXACA 97  
PAULINA 1  
PAULINA 2



Salud

60 años  
de servir a México  
1943 - 2003

***El Cólera en Guatemala después  
de “Mitch” y “Newton”***

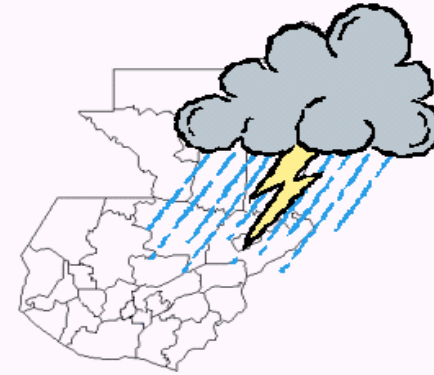

***Análisis de la información y sugerencias de intervención***

***Misión Mexicana de apoyo técnico***

***1 de diciembre de 1998***



Salud

60 años  
de servir a México  
1943 - 2003

## Manual Epi Desastres

- Instalar Epi-Desastres
- Documentos técnicos
- Documentos normativos
- Documentos de apoyo
- Sinopsis
- Poblaciones
- Reportes finales
- **Salir**



## Lineamientos para la Seguridad en Salud

