

LAS POLITICAS Y EL PROCESO DE  
INTEGRACION SUBREGIONAL ANDINO  
“PREVENCIÓN Y ATENCIÓN DE DESASTRES”



Lic. Marco Antonio Rodríguez  
Servicio Nacional de Reducción de Riesgos  
Bolivia

# Desarrollo Sostenible

## Definición

- Proceso integral y sistémico
- Articula objetivos y políticas de desarrollo

## Objetivo

Mejorar la calidad de vida a través del desarrollo productivo integral, desarrollo social con equidad participación ciudadana

## Dimensiones

- El ser humano, su identidad y equidad,
- Preservación del medio ambiente
- Uso de recursos naturales

**Desastres naturales y antrópicos**



# Principales elementos motivadores

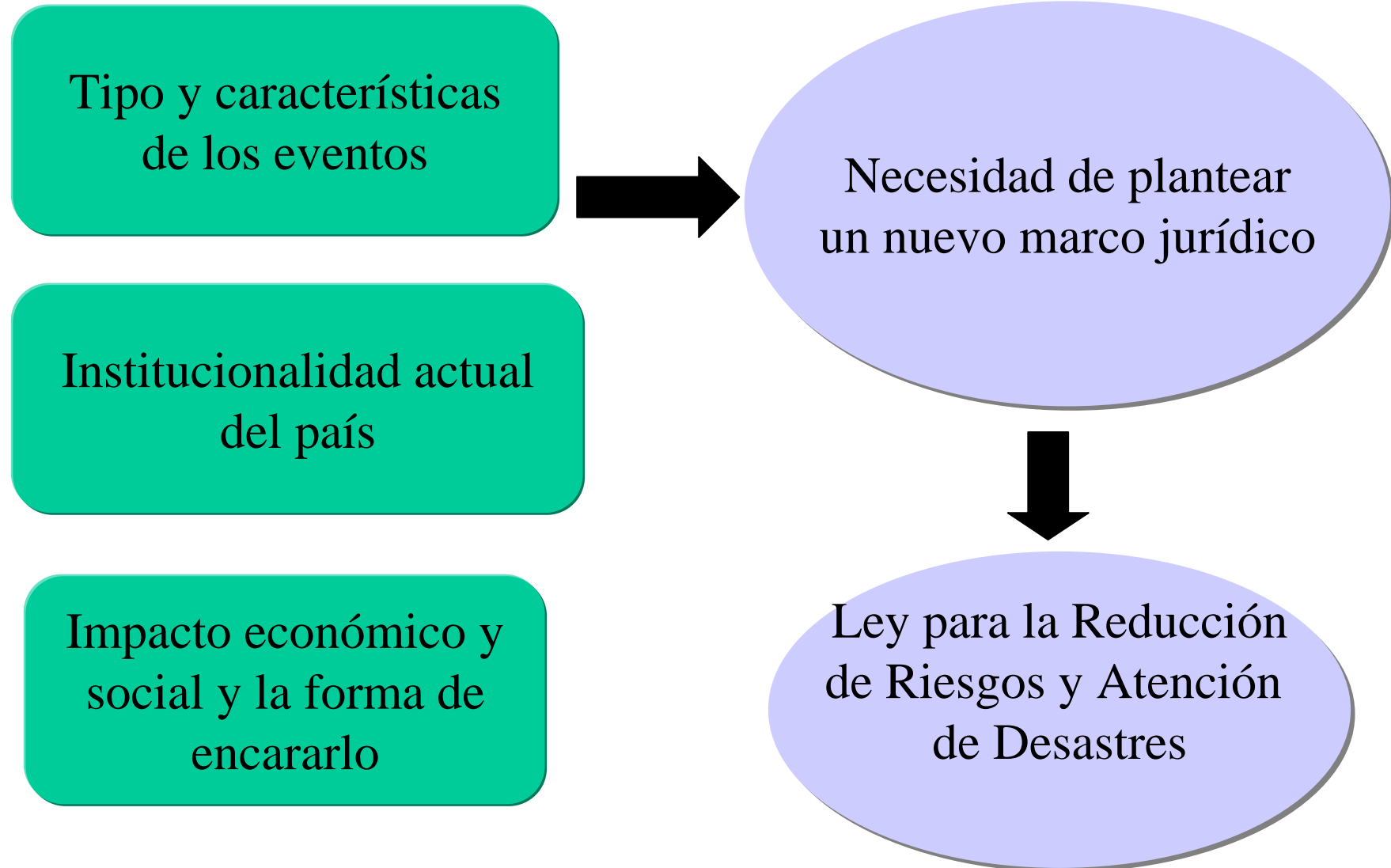

# Responsabilidades dentro del SISRADE

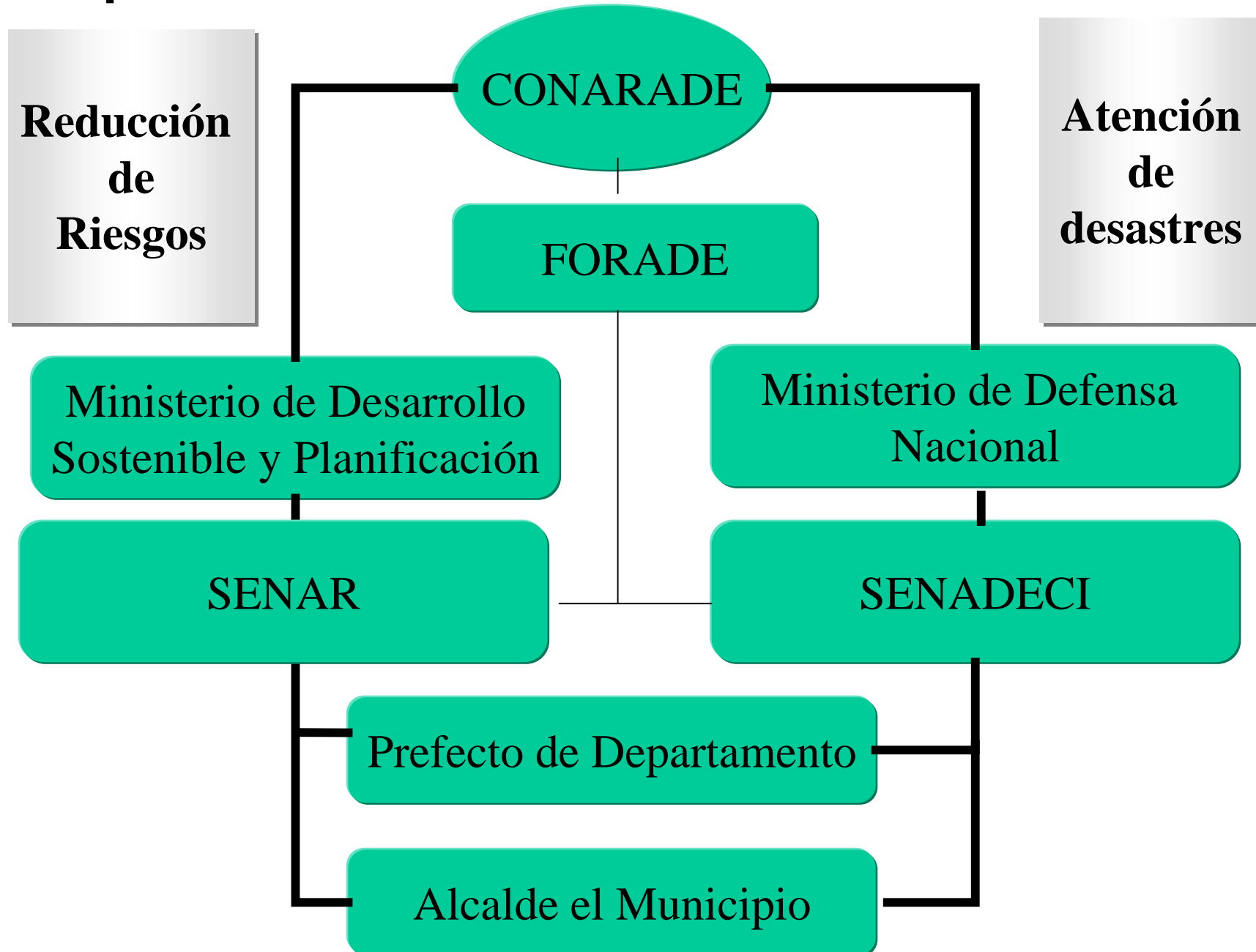

# Situación de la Subregion

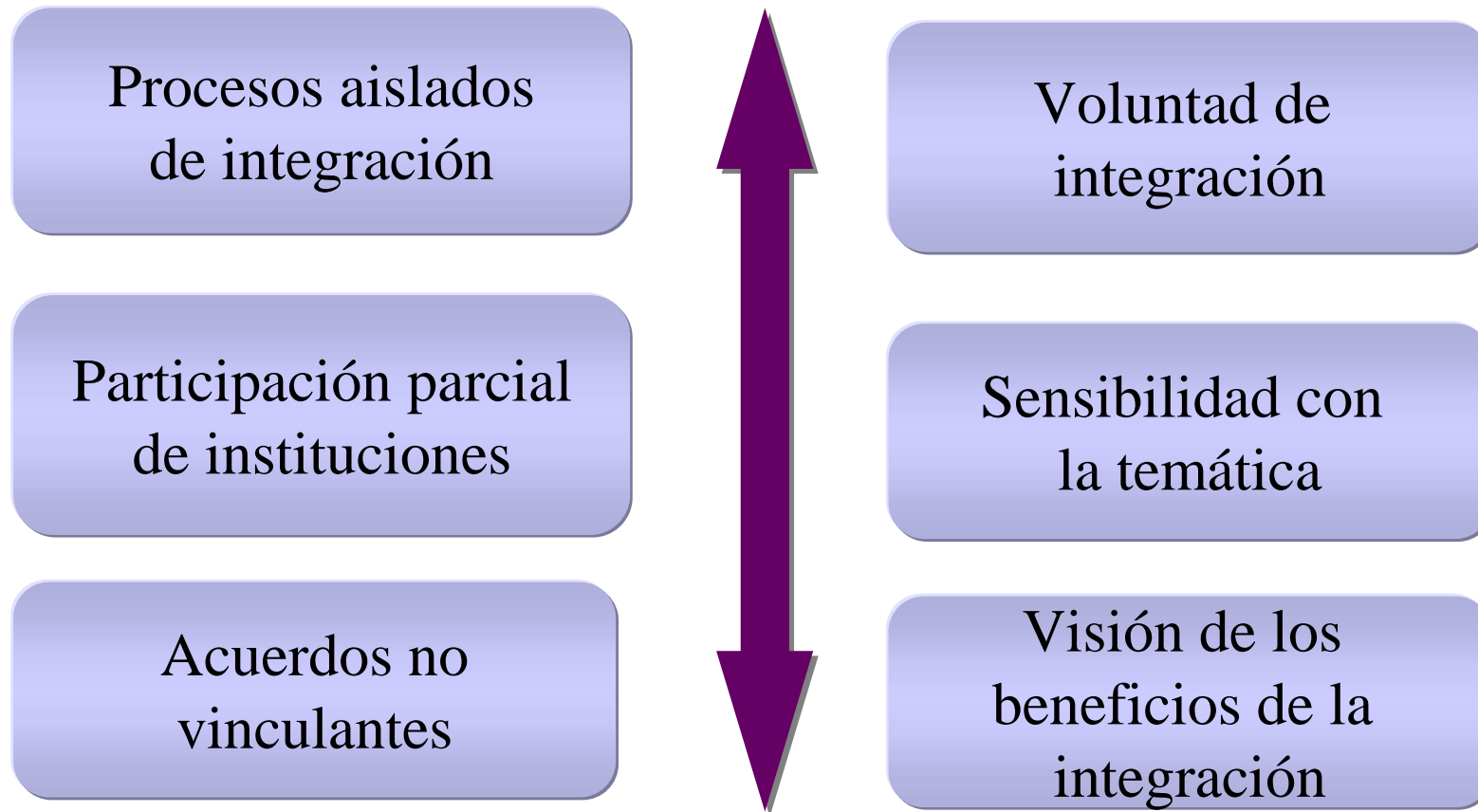

# Actores Internacionales

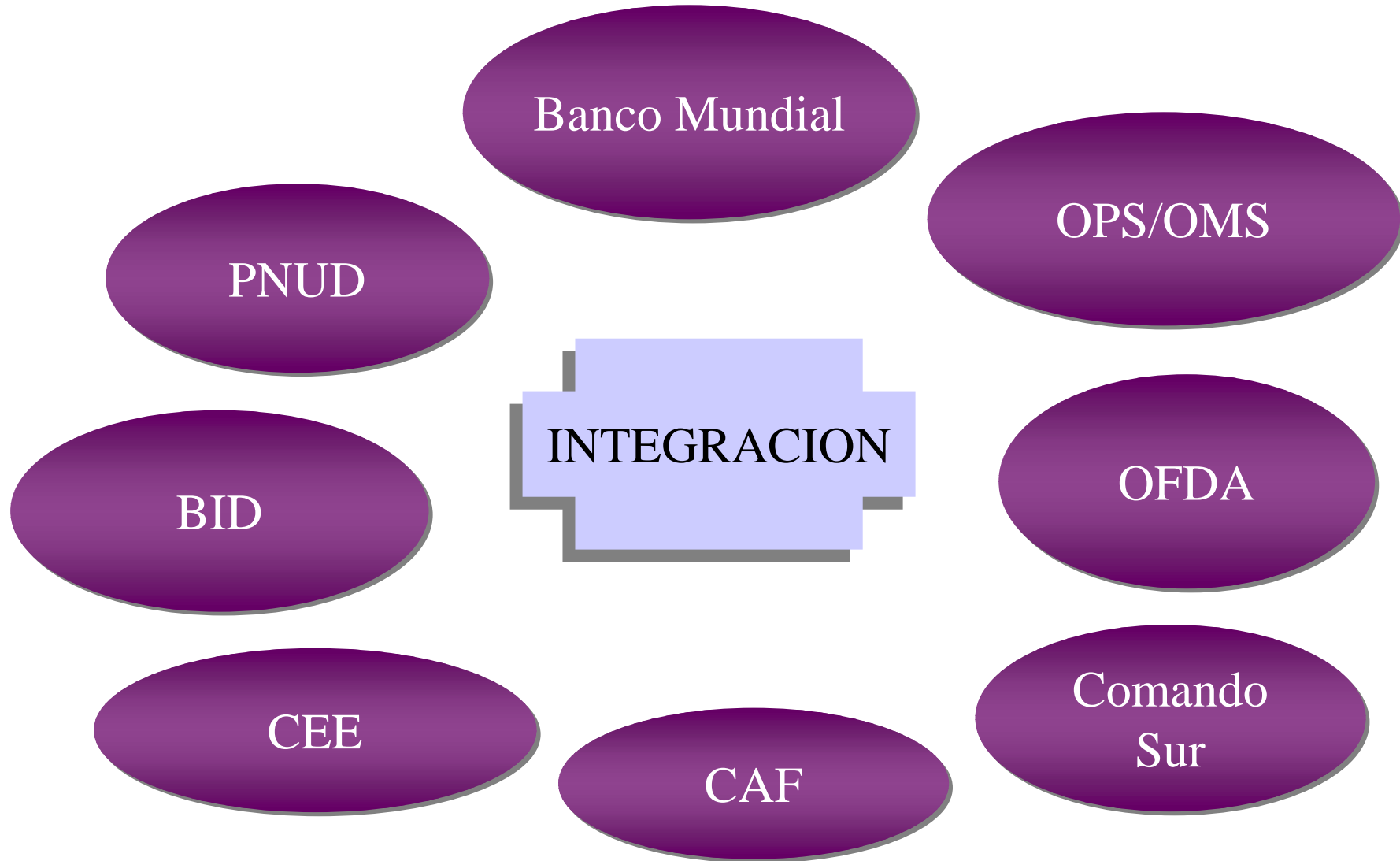

# Principios del proceso



Ideas  
Fuerza



Singularidad y especificidad

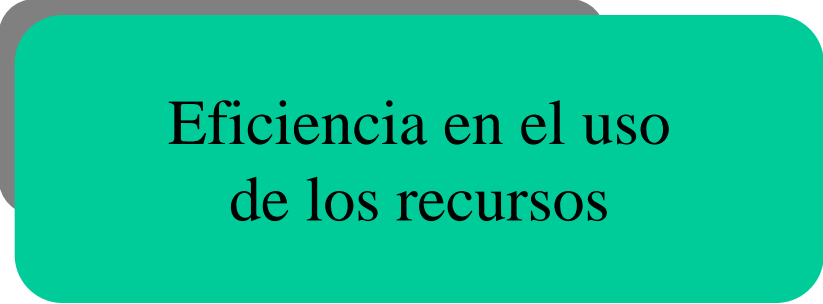

Eficiencia en el uso  
de los recursos



Soberanía y autonomía



Descentralización

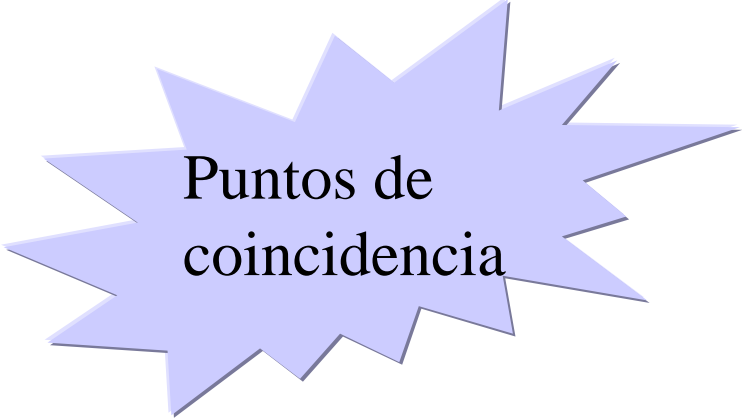

Puntos de  
coincidencia

# Las "prevenciones"

Intervención en los países

Principales  
temores

Creación de burocracia

Falta de credibilidad

Fantasmas

Afectación a procesos  
nacionales



# Mecanismo de integración



# Principales áreas de acción del CAPRADE

Investigación  
y conocimiento

Administración de  
recursos económicos

Formación de recursos  
técnicos

Asistencia mutua  
en casos de desastre

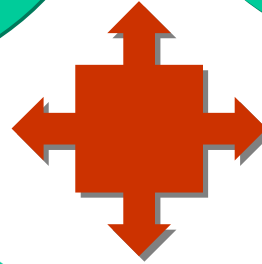

# Estructura del CAPRADE

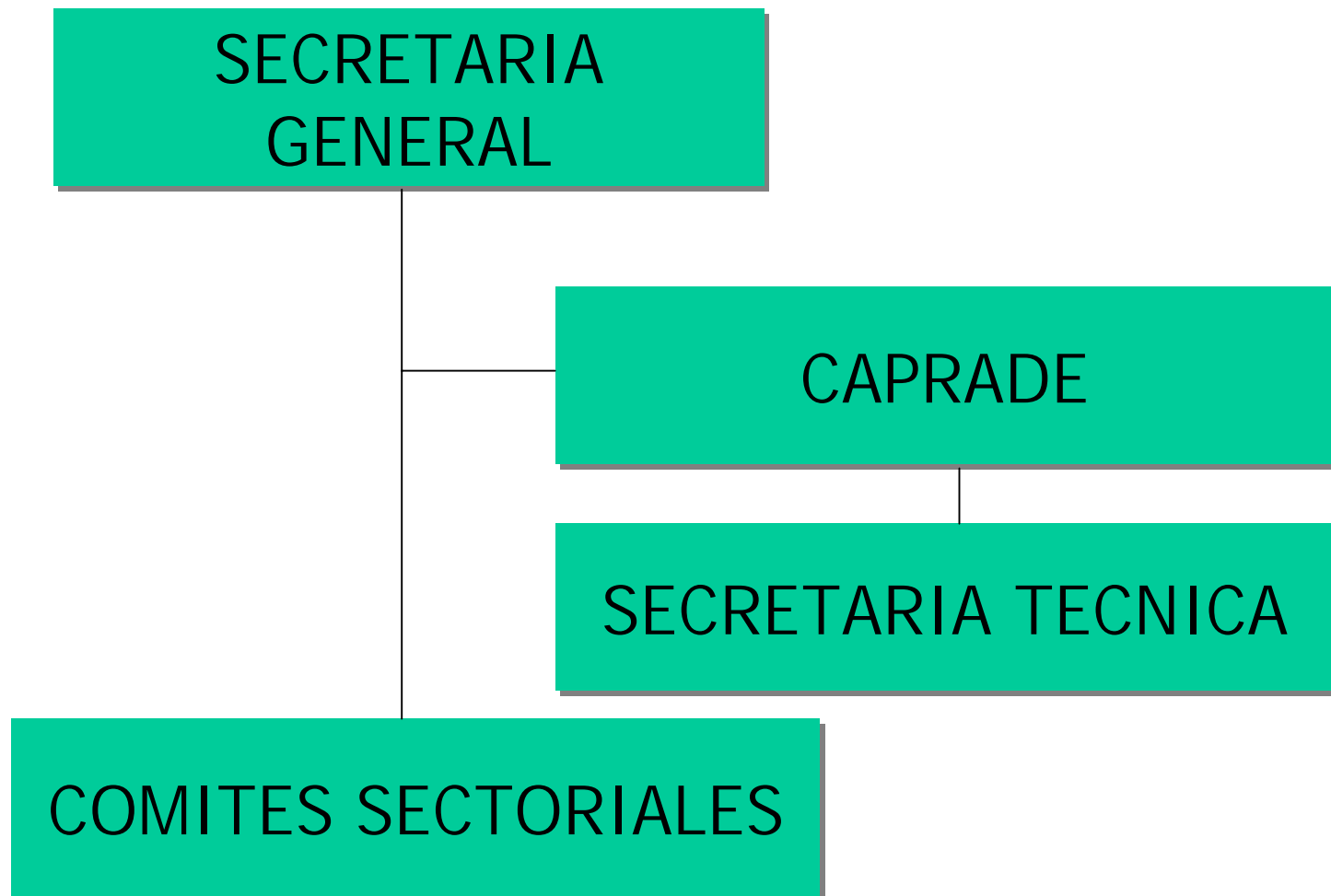

# LECCIONES APRENDIDAS

- Las políticas internacionales deben responder a prioridades nacionales.
- Identificar las necesidades y beneficios del proceso de integración.
- Trabajar sobre elementos de común acuerdo.
- Seleccionar como actores a los organismos responsables al interior de cada país.

# Continuación...

- Respetar el marco jurídico y la institucionalidad de cada país.
- Contar con organismo de nivel político y de nivel técnico.
- Involucrar a los organismos internacionales.

Muchas Gracias !!!