



REPUBLICA DEL PARAGUAY

C.E.N.

COMITE DE EMERGENCIA NACIONAL

DIRECCION DE COORDINACION GENERAL

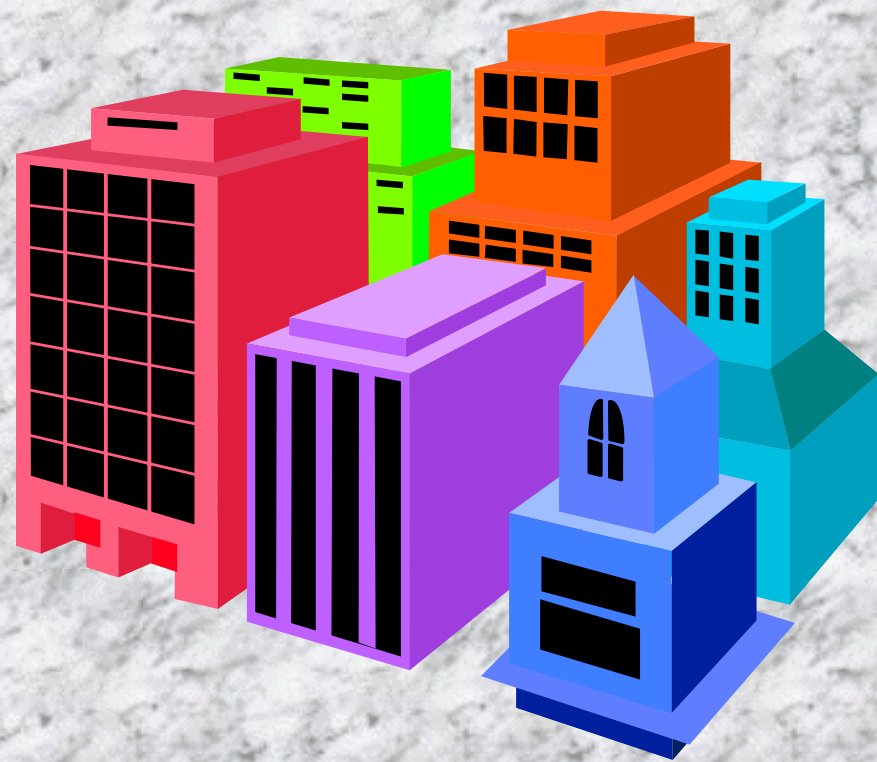

DESARROLLO

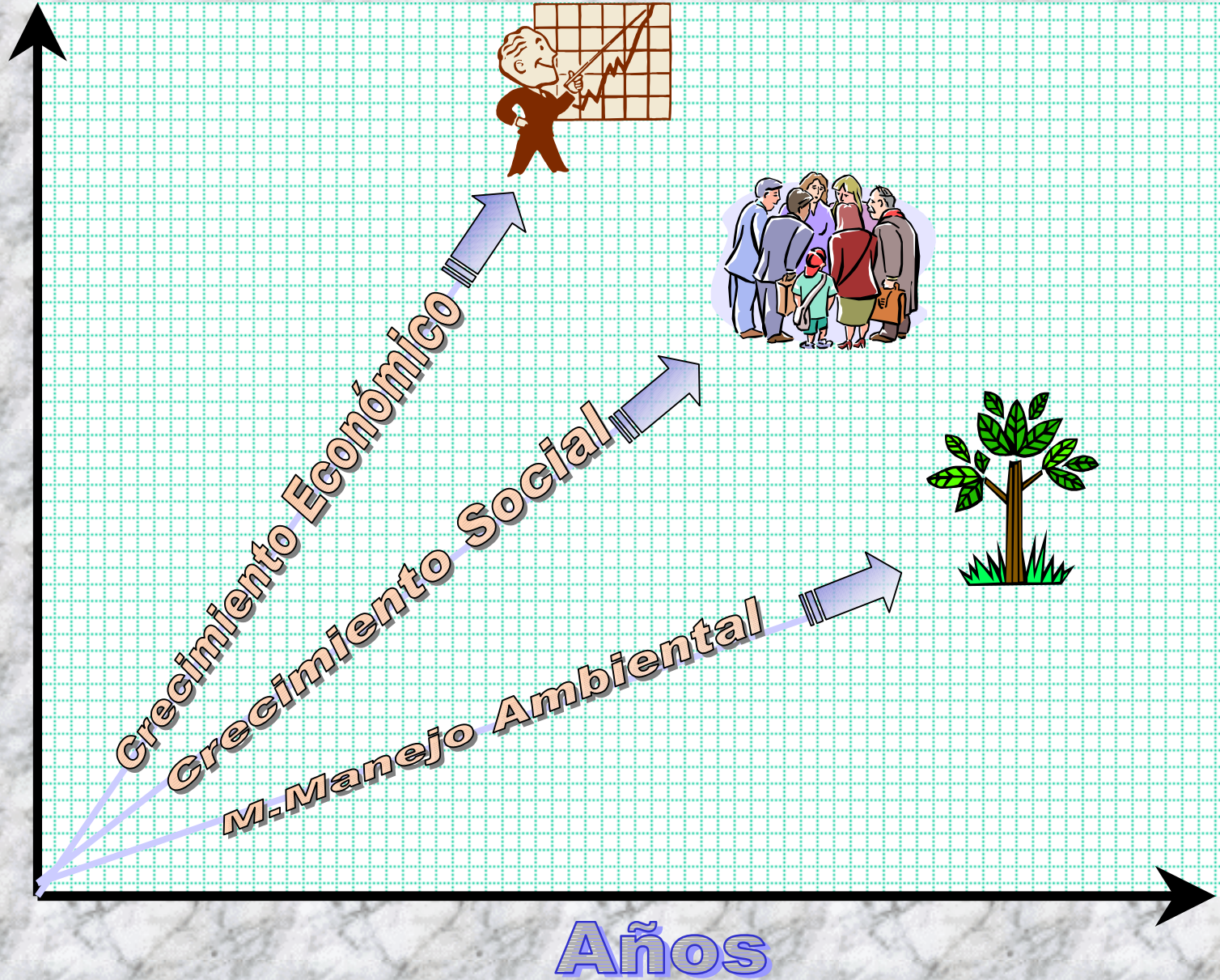

Bienestar
y
Seguridad

Desarrollo Económico y Social

Años

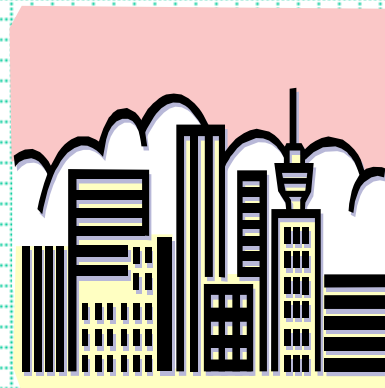

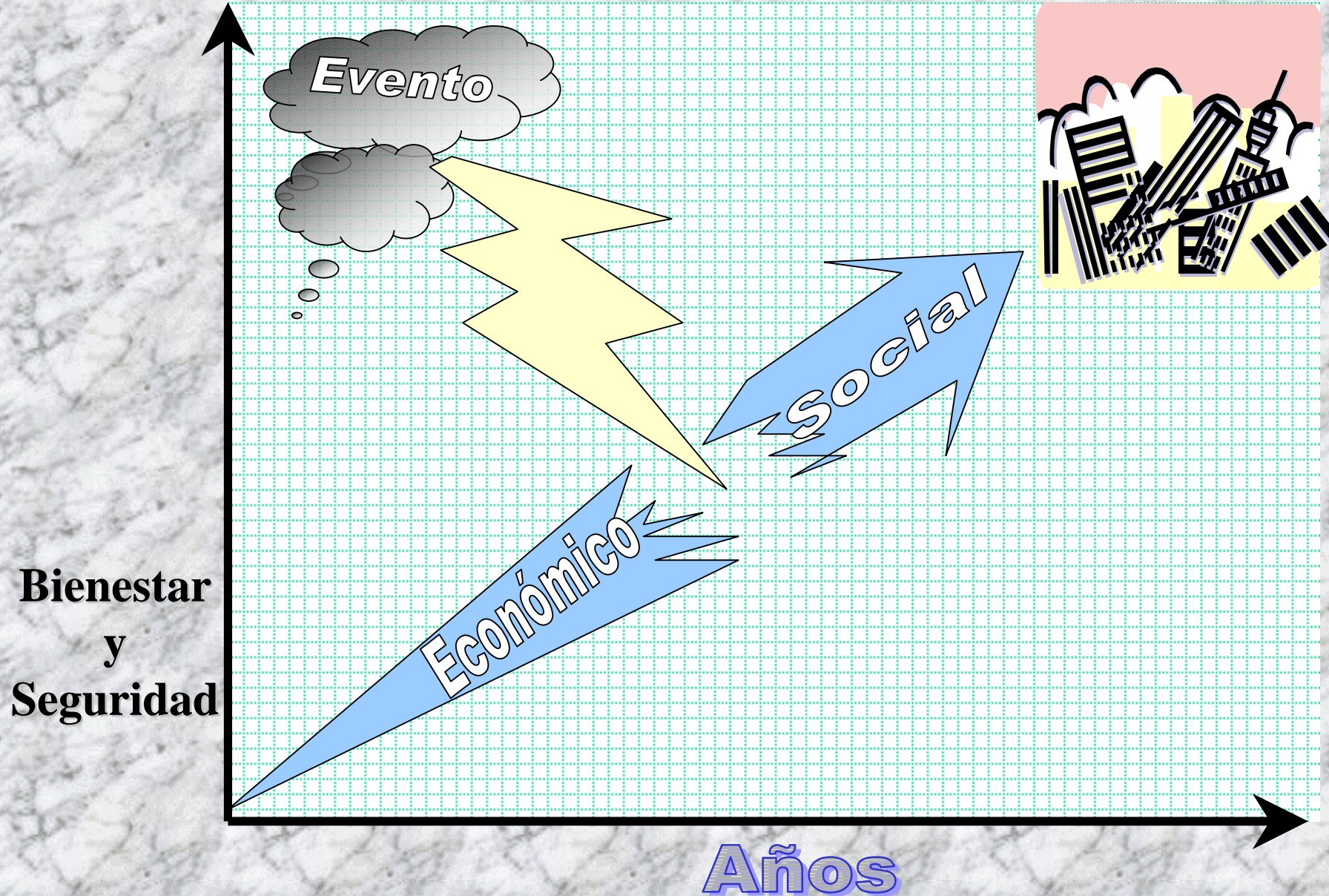



Bienestar
y
Seguridad



Desarrollo

Años

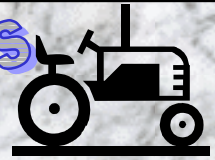

Bienestar
y
Seguridad



Económico
Social

Años

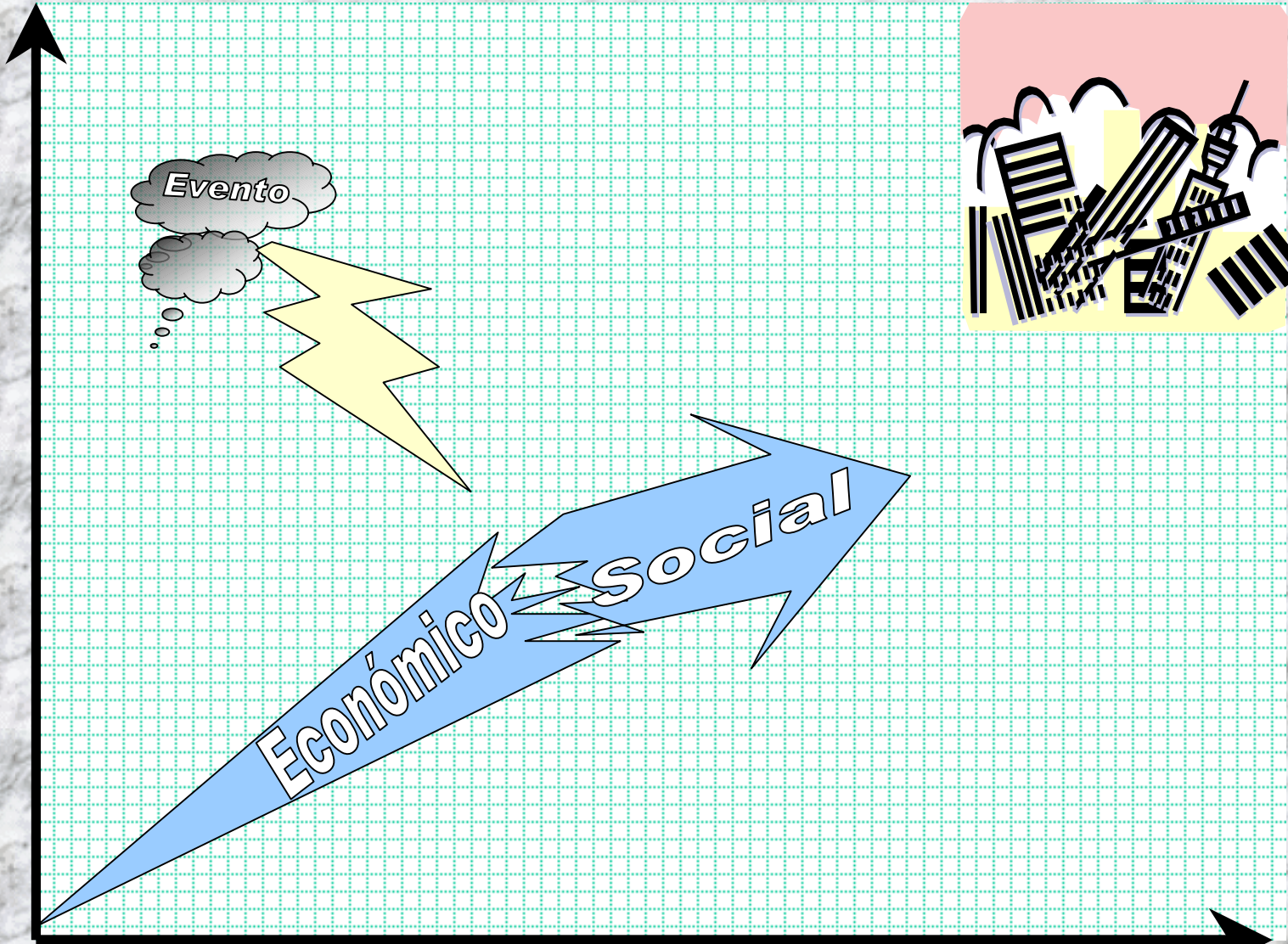

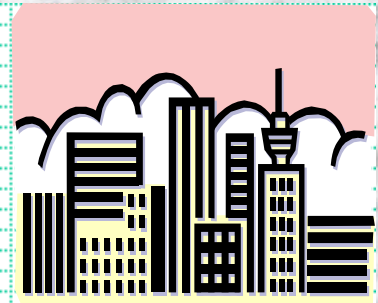

Bienestar
y
Seguridad



Desarrollo

Años

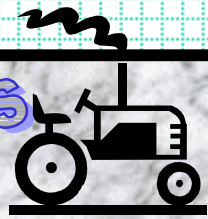

**Bienestar
y
Seguridad**

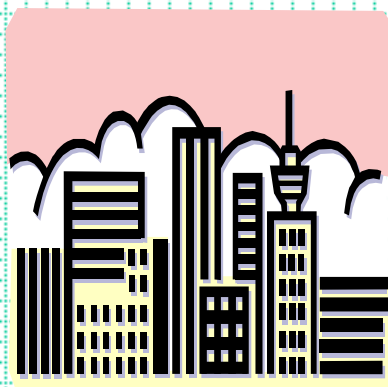

Desarrollo Económico y Social

Años

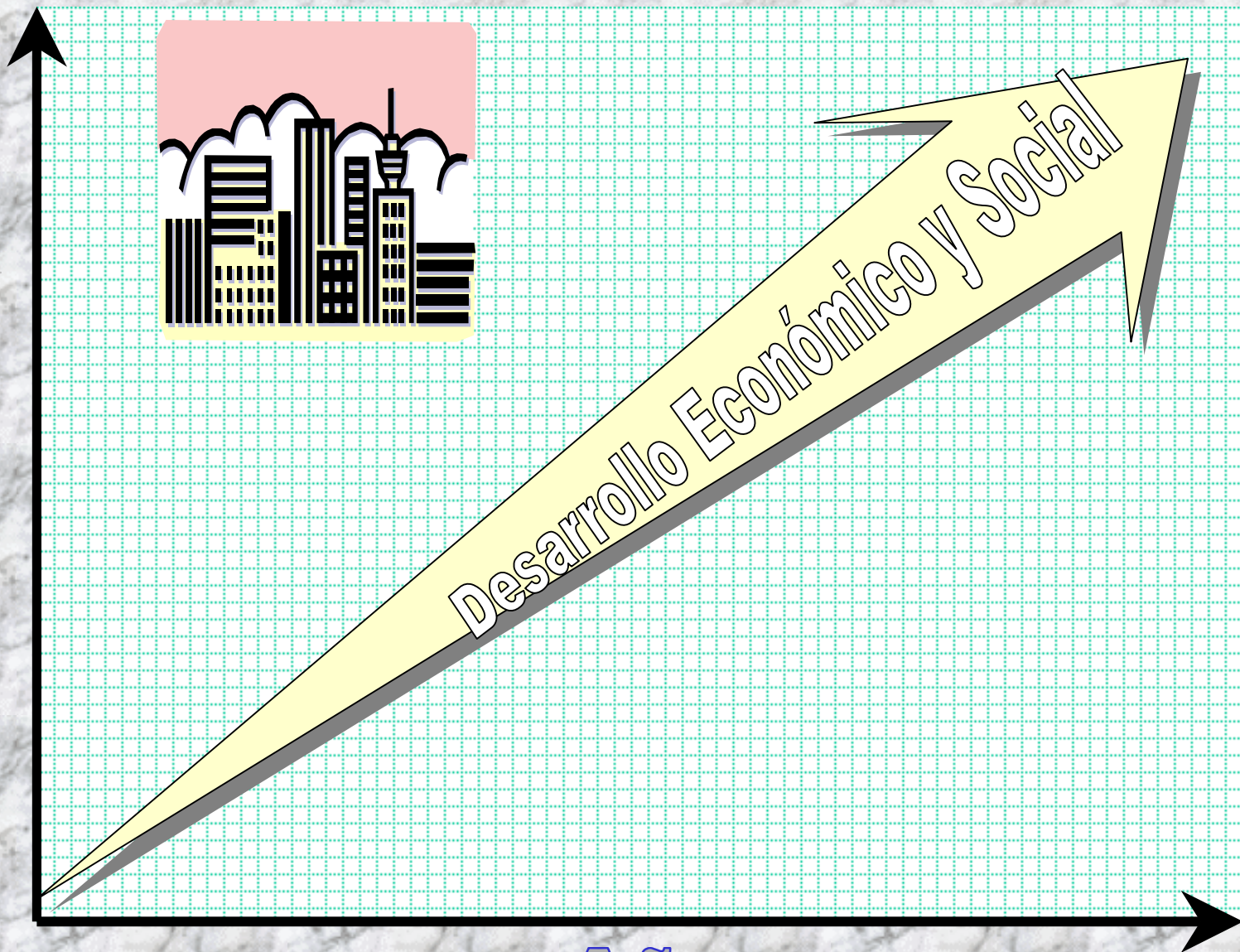



ANTECEDENTES

El Comité de Emergencia Nacional, aparece por un Decreto del Poder Ejecutivo N° 6.088 en junio de 1990. Es ratificada por la Ley N° 153 en mayo de 1993.



OBJETIVO

Prevenir y contrarrestar los efectos de los desastres originados por los agentes de la naturaleza o de cualquier otro origen, como así mismo promover, coordinar y orientar las actividades de las instituciones públicas, municipales y privadas destinadas a la prevención, mitigación, respuesta y rehabilitación de las comunidades afectadas por situaciones de emergencia y/o desastre.



ESTRUCTURA DEL COMITÉ DE EMERGENCIA NACIONAL

Ley N° 153/93

"Que crea el Comité de
Emergencia Nacional".

**Art. 7°.- El Comité de Emergencia Nacional
estará dirigido por un Consejo compuesto por:**

**El Ministro del Interior, que lo presidirá,-
El Secretario General de la Presidencia de la
República,
El Jefe del Estado Mayor Conjunto en
representación de las fuerzas Armadas de la
Nación,
El Sub Comandante de la Policía Nacional,
El Vice Ministro de cada uno de los Ministerios:
de Hacienda,
de Salud Pública y Bienestar Social,
de Obras Públicas y Comunicaciones,
de Educación y Cultura
y de Agricultura y Ganadería.**





**Art. 11°.- El Comité de
Emergencia Nacional
tendrá:**

**Un Director Ejecutivo que
depondrá directamente de la
Presidencia del Consejo y un
Director de Coordinación General**

SISTEMA NACIONAL DE EMERGENCIA(SISNE)

CONSEJO DEL COMITÉ DE EMERGENCIA NACIONAL

DIRECCIÓN EJECUTIVA DEL COMITÉ DE EMERGENCIA NACIONAL (CEN) (Ente Coordinador)

FONDO

PREVENCIÓN Y MITIGACIÓN
(Brazo Técnico)

INST. TÉCNICAS

Ministerios, Inst. técnicas Universidades, ONG's

ACTIVIDADES

Compilación de datos
Estudios de vulnerabilidad y amenazas
Pronóstico de eventos Adversos
Educación formal y informal
Elaborar Planes de Mitigación
Inventario de Recursos

METAS

Mapas de Riesgo
Planificación Territorial

ATENCIÓN Y REHABILITACIÓN
(Brazo Operativo)

INST. DE SOCORRO Y REHABILITACION

FFAA, Policia Nac. Bomberos, M. de Salud, C. Roja, Voluntariado, Inst. Privadas.

ACTIVIDADES

Elaborar el Plan Operat. de Respuesta
Rescate, Evacuación, Primeros Auxilios
Albergues y Distribución de Alimentos
Capacitación
Simulacros

META

Atención rápida basada en unidades operativas a nivel departamental y distrital, con coordinacion Interinstitucional y voluntariado

UNIDADES

DESCENTRALIZADAS

DIRECCION EJECUTIVA DEL COMITÉ DEPARTAMENTAL O DISTRITAL (Ente Coordinador)

FONDO

PREVENCIÓN Y MITIGACIÓN
(Brazo Técnico)

ATENCIÓN Y REHABILITACIÓN
(Brazo Operativo)

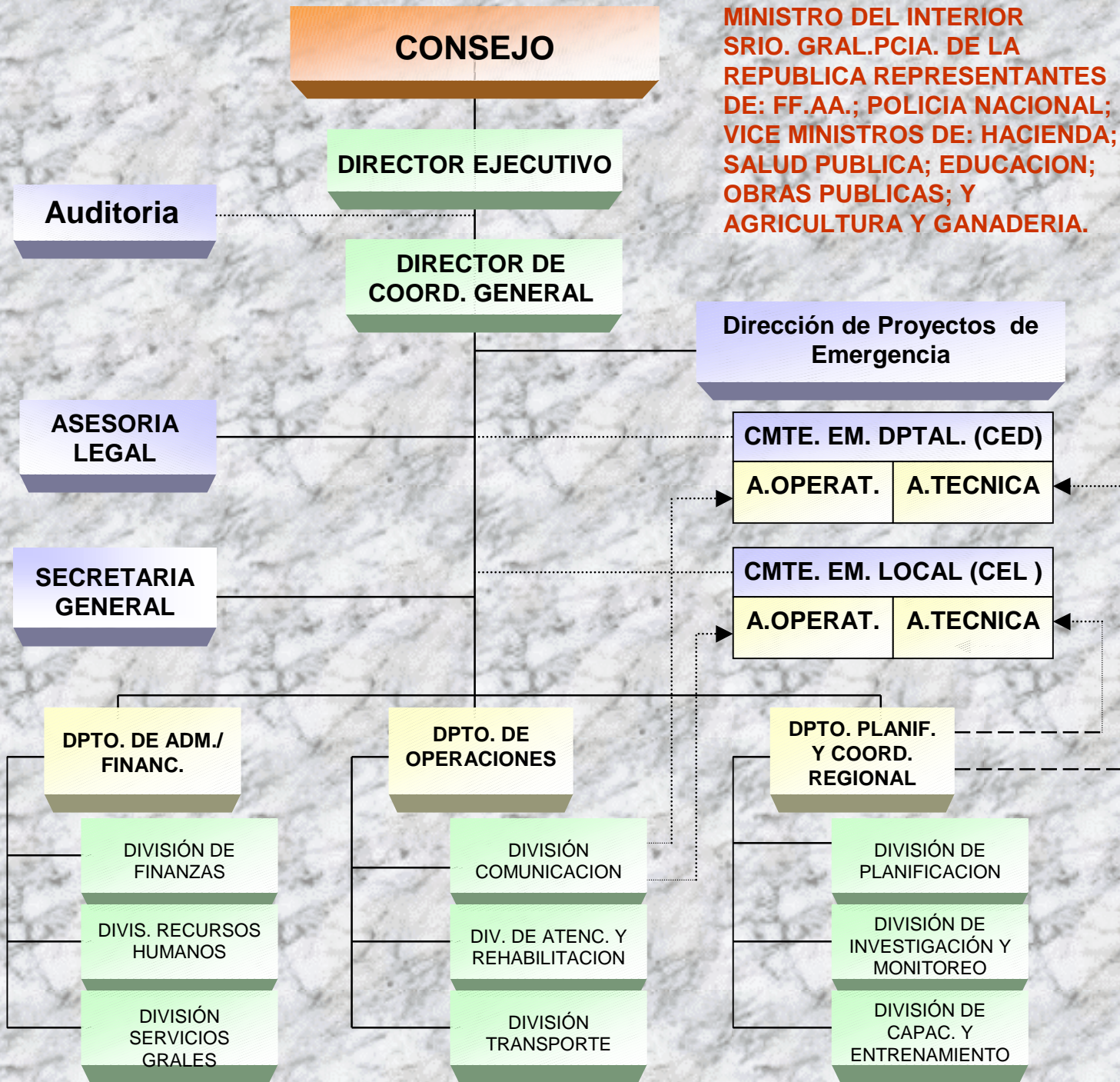

MINISTRO DEL INTERIOR
SRIO. GRAL.PCIA. DE LA
REPUBLICA REPRESENTANTES
DE: FF.AA.; POLICIA NACIONAL;
VICE MINISTROS DE: HACIENDA;
SALUD PUBLICA; EDUCACION;
OBRAS PUBLICAS; Y
AGRICULTURA Y GANADERIA.

Organigrama Mesa de Crisis

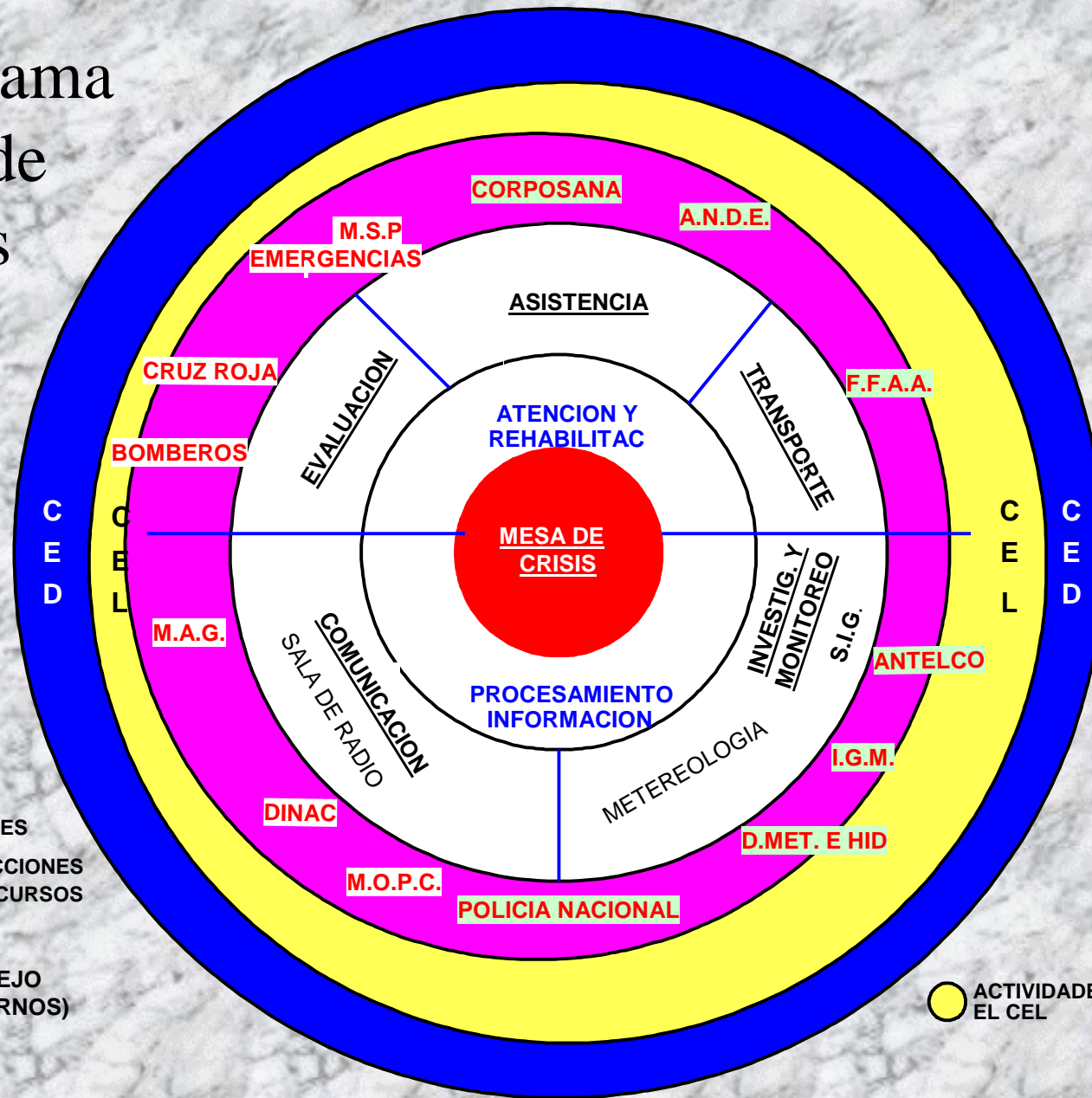

- TOMA DE DECISIONES
- COORDINACION DE ACCIONES
- MOVILIZACION DE RECURSOS
- D.EJECUTIVO CEN
- D.COORD.GRAL
- MIEMBROS CONSEJO (TITULARES/ALTERNOS)
- REPR.CRUZ ROJA
- REPR.JNB

○ PROVISION DE INFORMACIONES
EJECUCION DE ACTIVIDADES

● ACTIVIDADES COORDINADAS
CON OTROS ORGANISMOS

● ACTIVIDADES COORDINADAS
CON EL CED

○ ACTIVIDADES COORDINADAS
CON EL CEL

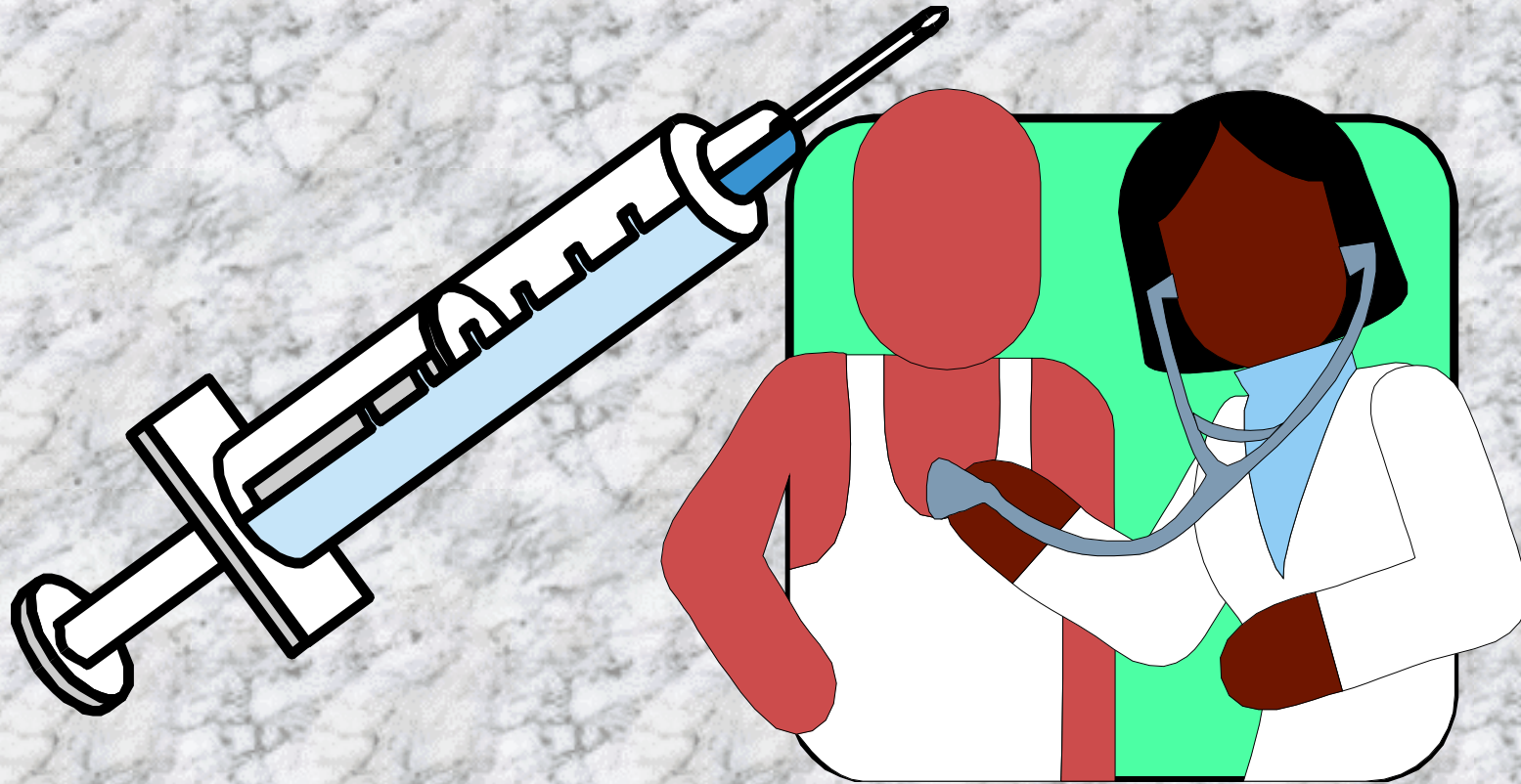

PREVENCIÓN Y MITIGACIÓN

Obras de Defensa Concepción





Muros de Defensa Alberdi







PREPARACION





Areas de Refugio

Areas de refugio ubicado en el Bañado Norte de la Ciudad de Asunción (detrás del Parque Caballero).





COMPONENTES DE ADQUISICION

- CAMIONES DE DOBLE TRACCION.
- EMBARCACIONES PARA TRANSPORTE DE CARGA



- Capacidad 60 toneladas
- Calado 70 cm.
- 6 mts. de largo
- Altura 3 mts.

ZONIFICACION DE AREAS INUNDABLES DEL RIO PARAGUAY

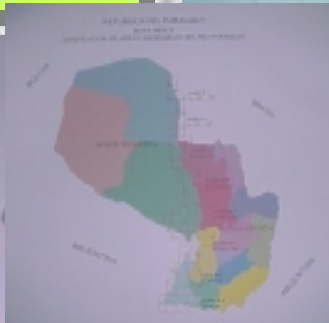

**RADAR
METEOROLOGICO**



**SISTEMA DE
COMUNICACIONES**



RECEPCIÓN Y DESPACHO DE EMERGENCIAS



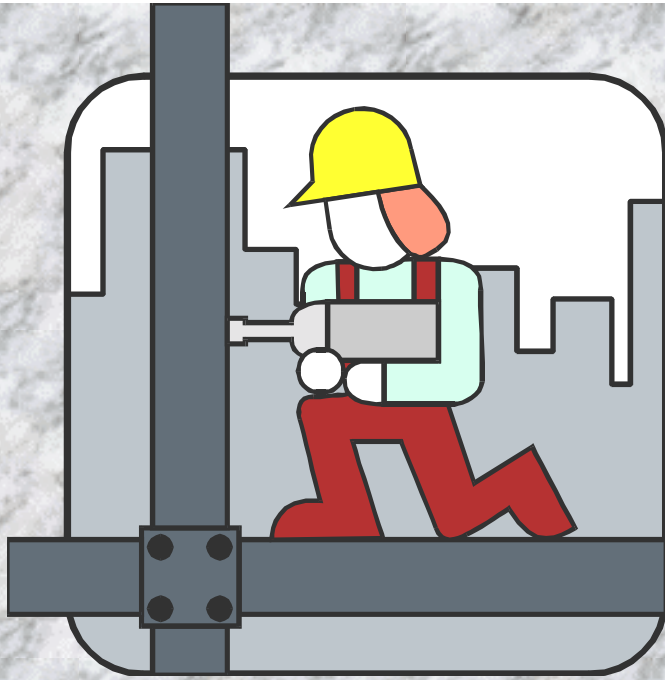

REHABILITACION

RECONSTRUCCION

Reconstrucción de Puentes

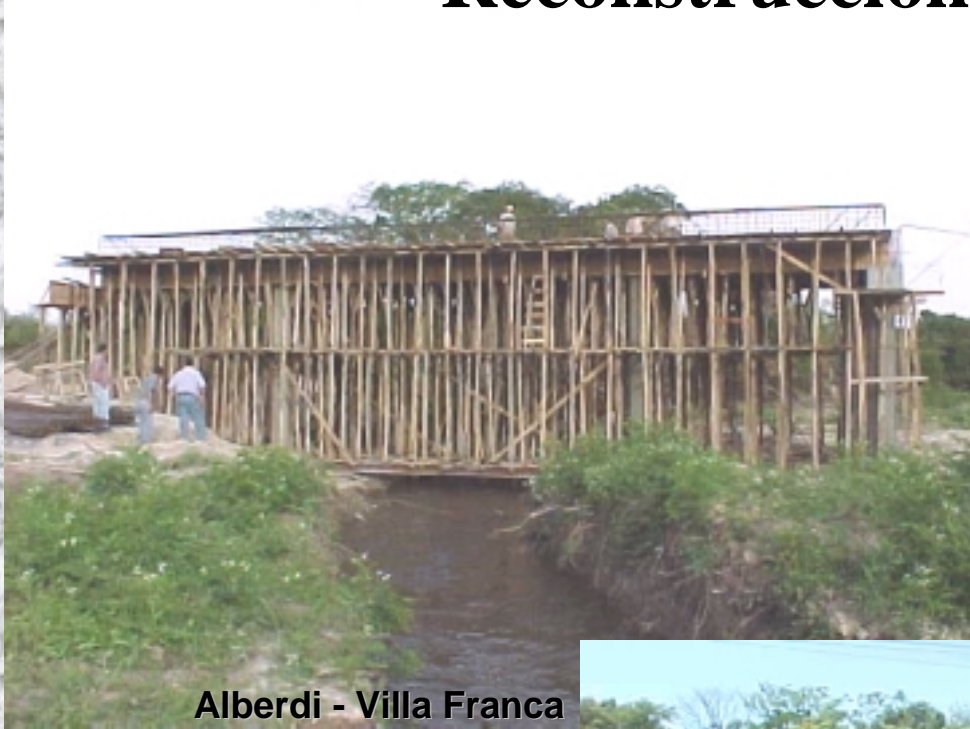

Alberdi - Villa Franca





Tramo Gral. Díaz – Misión San José Estero



Reparación de Escuela - Yaguarón



Reconstrucción de Escuela - Itá



Tramo Yegros – Yuty, José Leandro Oviedo



**GRACIAS POR SU
ATENCIÓN**