

**ORGANIZACIÓN DEL SISED  
SISTEMA INSTITUCIONAL DE SALUD  
EN EMERGENCIAS Y DESASTRES**

**DR. GUILLERMO ARANA**

**PANAMÁ  
2002**

**DURACIÓN 20 MINUTOS**

## Introducción:

El presente documento constituye una síntesis del proyecto para la organización en el Ministerio de Salud, del Sistema Institucional de Salud para Emergencias y Desastres (SISED), que tiene como fin último sentar las bases para la creación del Plan de Emergencias del Sector Salud.

## BREVES DATOS SOBRE PANAMA:

Panamá Limita al norte con el Mar Caribe, al este con la república de Colombia, al sur con el Océano Pacífico y al oeste con la República de Costa Rica, posee una anchura mínima de 82 Km., tiene 75,517 kilómetros cuadrados y una población estimada, hasta el 1 de julio de 1999, en 2.8 millones de habitantes.



## RESPONSABILIDAD DEL MINISTERIO DE SALUD:

El ministerio de salud ofrece los servicios de salud a toda la población panameña, enfatizando las acciones de provisión de servicios en la población que no está protegida por la seguridad social, cifra que para 1998 era de 1,009,396 en toda la república. Esta institución tiene por mandato constitucional, la responsabilidad de velar por la salud de la población y garantizar servicios que sean adecuados para el logro de estos objetivos.

## Riesgos del país y de las instalaciones de salud:

La realidad ha demostrado que Panamá es un país en riesgo de sufrir cualquier tipo de desastres o emergencias; estos acontecimientos han evidenciado la falta de una efectiva organización y capacitación de la institución, del sector salud en general y de la comunidad para afrontar situaciones de emergencias y desastres.

## Planes de emergencias:

No contamos con un plan de emergencia institucional, sectorial o nacional, debidamente actualizado y validado que marque las normas o procedimientos, para afrontar en forma integral y sistemática las muy diversas emergencias que se presentan en nuestro país y que afectan la salud de los panameños, salvo las acciones que en esa materia ha venido desarrollando en forma organizada la Caja de Seguro Social y su Departamento Nacional de Administración para Desastres(DENADE)



## **Necesidad de organización:**

**Lo descrito anteriormente nos obliga a desarrollar un sistema de atención y de gestión de riesgo, primero fortaleciendo el ministerio como la institución rectora de la salud en el país, y seguidamente, creando las bases y estructuras necesarias para la coordinación con todos los integrantes del sector salud y de otros organismos, con la finalidad de atender oportuna y eficientemente a la población que requiere servicios de salud en caso de desastres, y salvaguardar así las vidas de nuestros funcionarios y los bienes de la institución.**



**ORGANIGRAMA DE NIVEL NACIONAL  
SISTEMA INSTITUCIONAL DE SALUD EN EMERGENCIAS Y DESASTRES  
SISED**

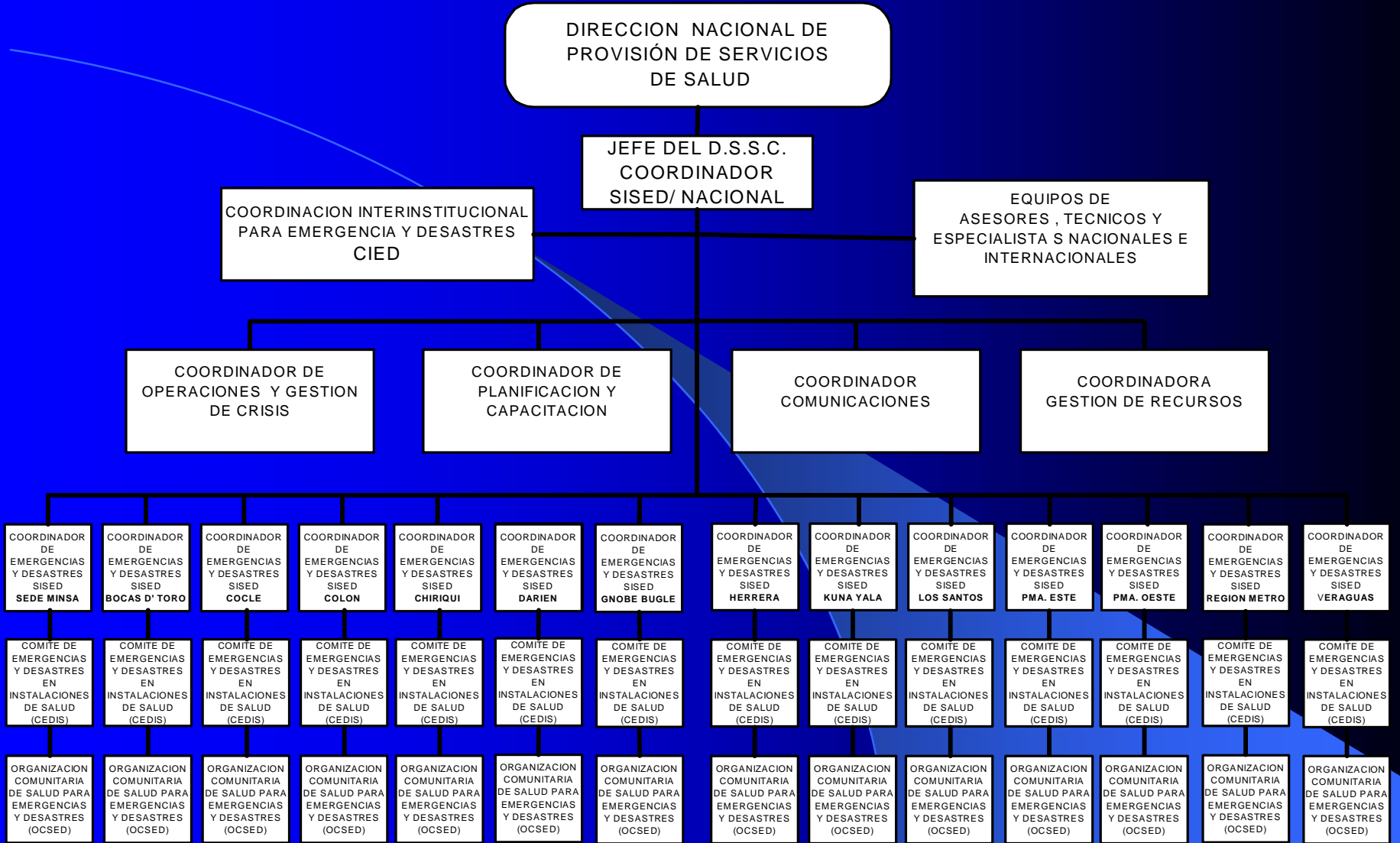

# ORGANIGRAMA SISED REGIONAL

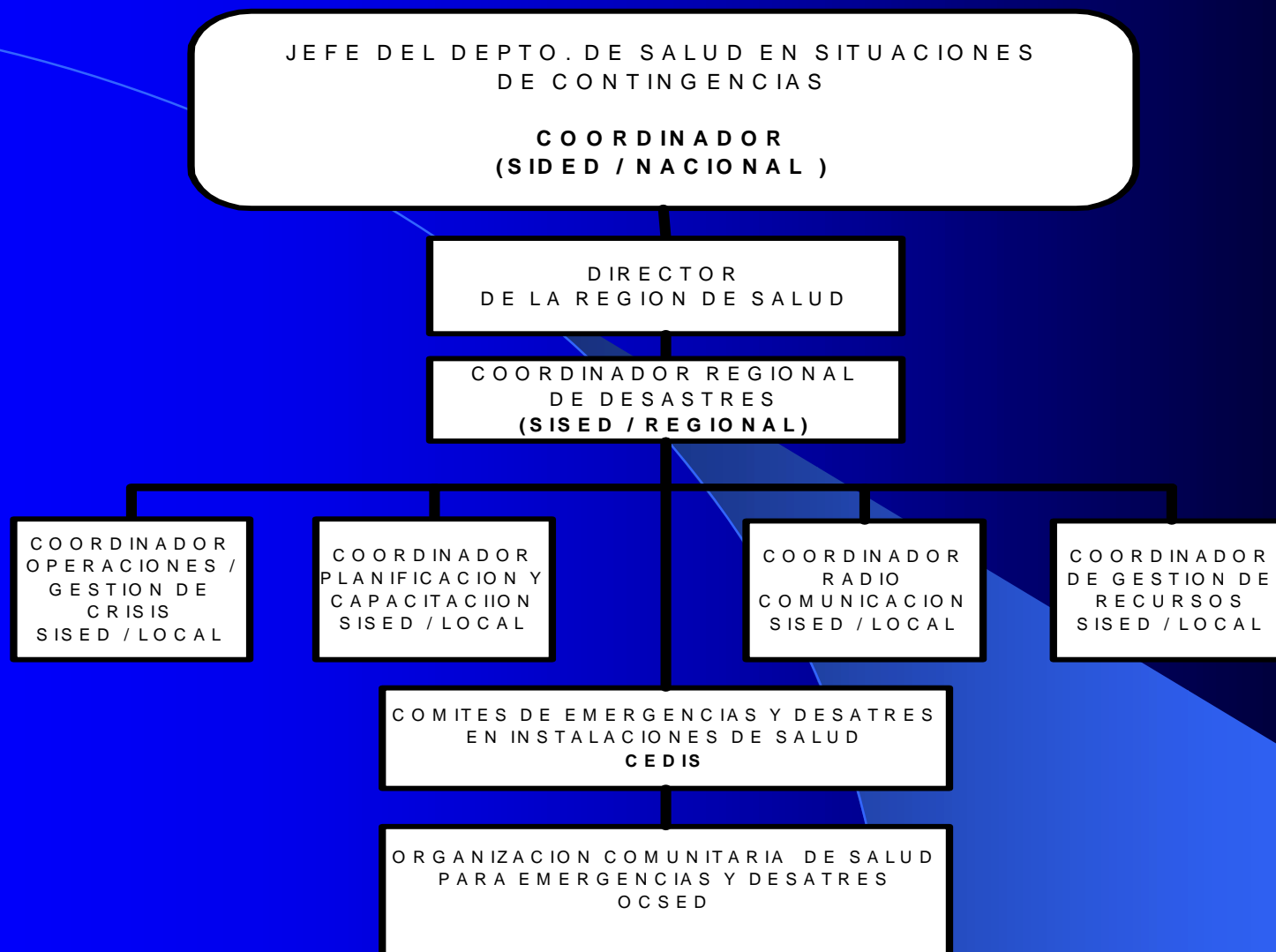

## **Funciones del SISED a nivel nacional:**

- organizar, implementar y coordinar la estructura del SISED a nivel nacional
- promover la formulación de planes de emergencias en las instalaciones de salud
- crear los mecanismos de coordinación internos y externos
- Capacitar a multiplicadores de todas las regiones en desastres, emergencias y primeros auxilios
- monitorización periódica de sus acciones y tareas

## **Funciones del SISED a nivel regional:**

- **enlace entre el nivel local y nacional**
- **enlace para comunicación y evaluación de daños**
- **equipos especializados de DIS (dpto. de infraestr. Sanit.)**
- **equipos de salud mental**
- **reportar resultados de indicadores elaborados**
- **desarrollar mecanismos ágiles de apoyo**
- **elaborar el marco legal**
- **diseñar mecanismos ágiles de apoyo logístico .....**

- **Apoyar labores de vigilancia epidemiológica**
- **Apoyar labores de saneamiento ambiental**
- **Apoyar reforzamiento de hospitales e instalaciones de salud**
- **Capacitación en general**
- **Coordinar simulaciones y simulacros**

## Conclusión:

Constituye un clamor nacional el establecimiento y fortalecimiento de Planes y Programas Institucionales y Sectoriales para la atención de las emergencias y el desarrollo sistemático e integral de acciones en gestión de riesgo, por lo que consideramos que la implementación del SISED sentará las bases sólidas para la constitución del Plan Sectorial de salud en emergencias y desastres.

**Muchas gracias**