



Figura 32. Caseta de protección definitiva en la estación Chipiquixtle, Mex. (PPX, PIX) construida conjuntamente por el Cenapred y la Unidades Municipales de Amecameca, Autlautla, Ayapango, Ecatzingo, Ixtapaluca, Tenango, Tepedixpa y Ozumba, mayo 1995.



Figura 33. Caseta de protección en la estación Colibrí, Pue. (PPC) en la ladera Sureste del volcán. La caseta es de mampostería y fue construida por la Unidad de Protección Civil de Puebla. Está adicionalmente rodeada por una reja de malla ciclónica y una cerca de alambre de púas para impedir el acercamiento del ganado. noviembre 1994.



Figura 34. Vista del sismómetro vertical y equipo acondicionador de datos para la telemetría en el interior de la caseta PPX. Equipo del Instituto de Ingeniería, UNAM, noviembre de 1994.

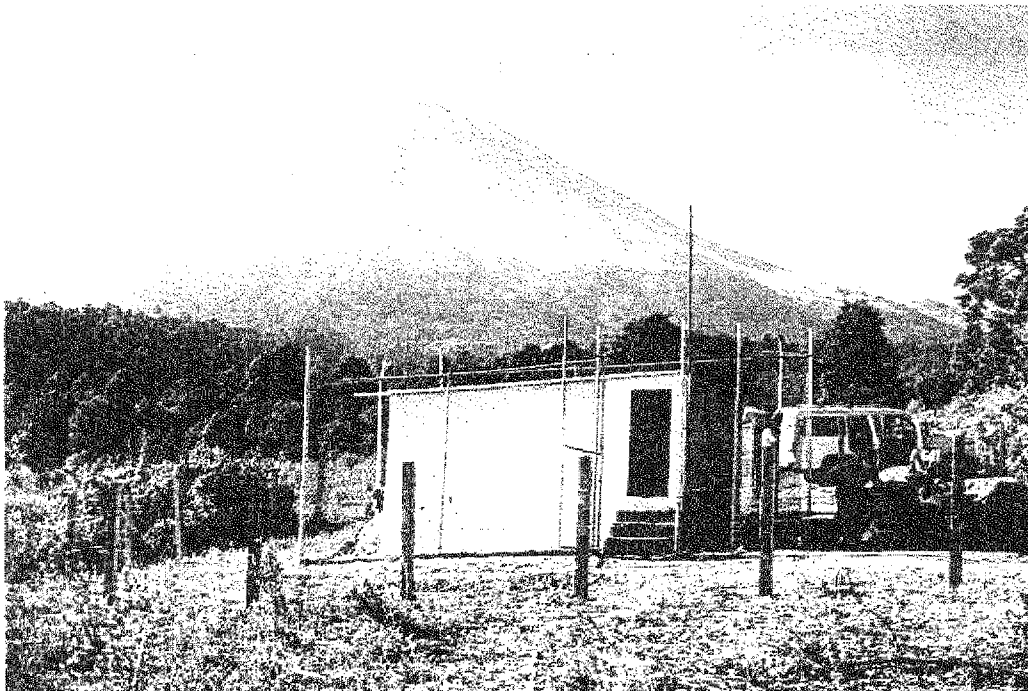
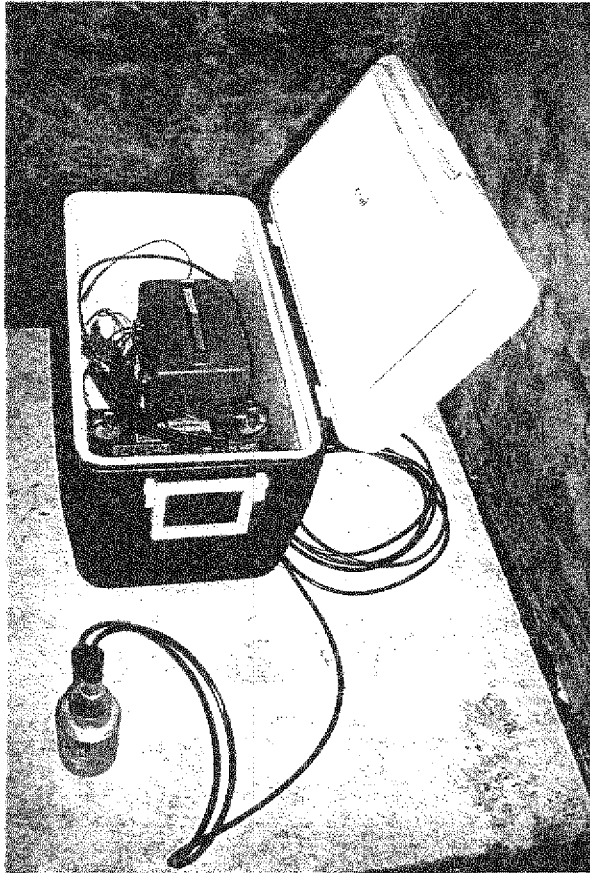
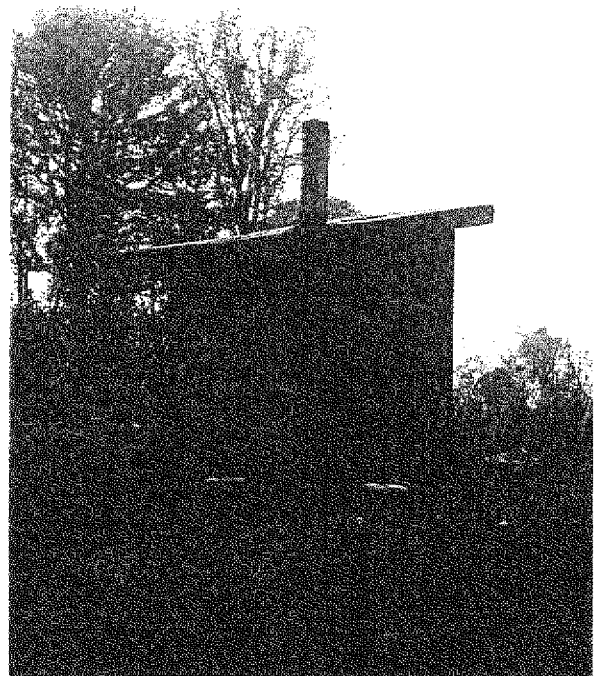

Figura 35. Caseta en construcción para la estación definitiva de Bonsai, Pue. (PPB), en la ladera Noreste. La construcción fue realizada por la Unidad de Protección Civil de Puebla, febrero de 1994.