

CURSO LÍDERES- CURSO INTERNACIONAL EM SAÚDE, DESASTRES E DESENVOLVIMENTO

A participação do Setor Saúde no Sistema de Comando em Incidentes

David Rodrigues dos Santos
Assistente Técnico do CENAD/SEDEC/MI
M.Sc em Desenvolvimento Sustentável

Brasília-DF/Brasil, 05 de Dezembro de 2007

SUMÁRIO

- Antecedentes do SCI
- Definição
- Sistemas de Comando Similares
- Princípios do SCI
- Funções
- Estrutura do SCI
- Recursos
- Mobilização e desmobilização
- Processo de Implantação
- Inserção do Setor Saúde

CARACTERÍSTICAS DOS DESASTRES



“Muitas pessoas tentando fazer com rapidez, sob pressão, em um ambiente com o qual não estão familiarizadas, o que elas, normalmente, não conseguem fazer no dia-a-dia.”

ANTECEDENTES DO SCI

- GRANDES INCÊNDIOS FLORESTAIS – ANOS 70**
- Terminologia diferente entre as instituições participantes;**
- Falta de adaptabilidade da estrutura a situações variantes;**
- Dispersão das comunicações;**
- Planos de ação não consolidados;**
- Ausência de instalações com localização e denominação precisas.**

MODELO DE ORDENAMENTO ORGANIZACIONAL PRÉ-DEFINIDO

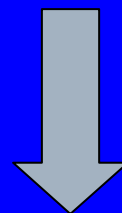

RECURSOS

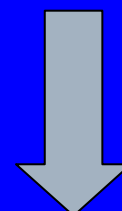

OTIMIZE SEU RENDIMENTO



OPERAÇÃO EFETIVA

O QUE É O SCI ?

É a combinação de instalações, equipamentos, pessoal, protocolos, procedimentos e comunicações, operando em uma estrutura organizacional comum, com a responsabilidade de administrar os recursos disponíveis para atingir, efetivamente, os objetivos pertinentes a um incidente.

Sistema de Comando de Incidentes

- Instalações
- Procedimentos
- Protocolos
- Pessoal
- Equipamentos
- Comunicações
- Estrutura Organizacional



**Resolução
do incidente**

Aspectos básicos de administração

Planejamento

Organização

Direção

Controle

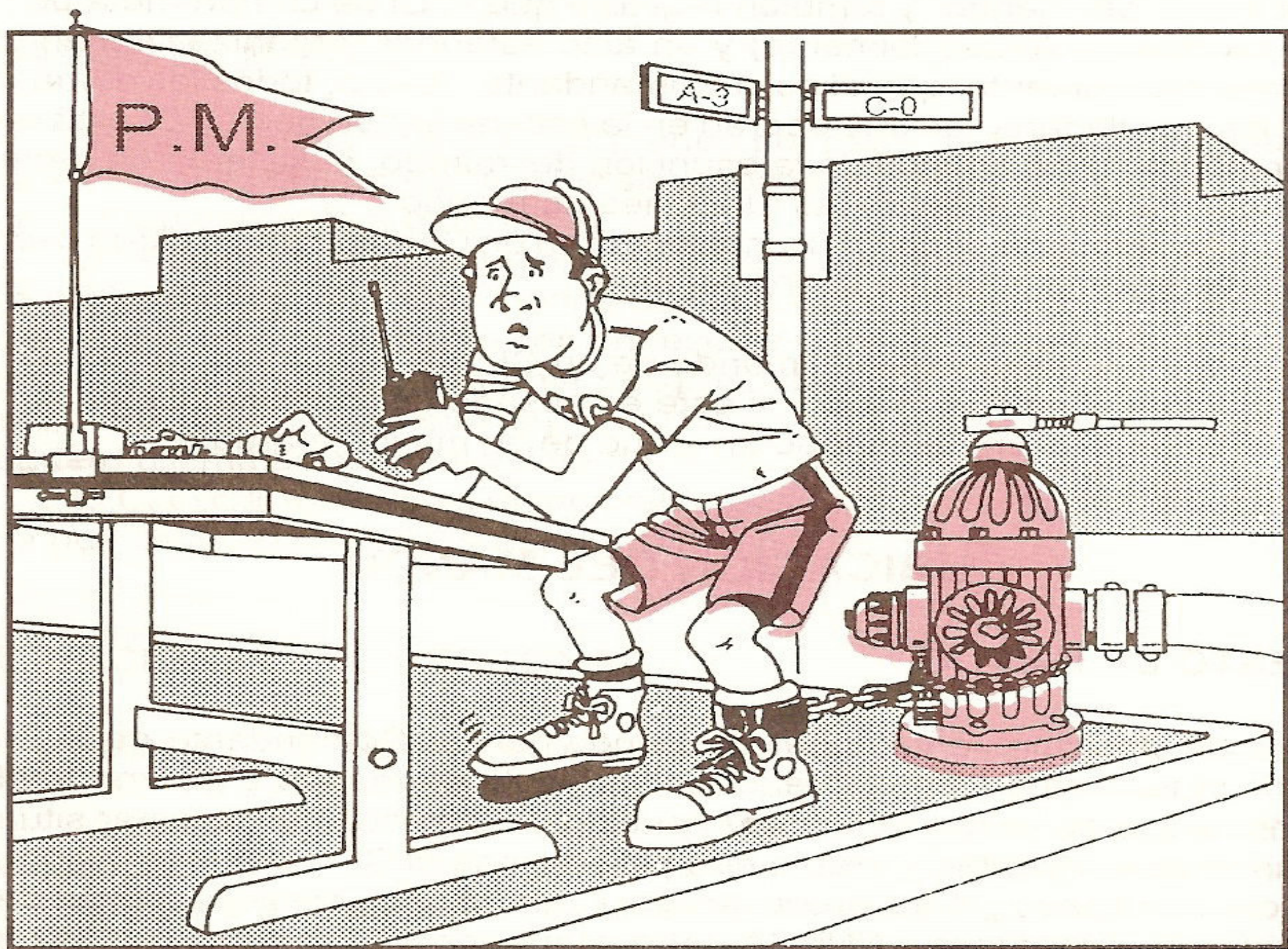



Sistemas de Comando Similares

- SCO – Santa Catarina (Defesa Civil)**
- SICOE – São Paulo (Bombeiros)**
- SCI – Rio de Janeiro (D. Civil e BM)**
- SCO- Paraná (Defesa Civil)**

PRINCÍPIOS DO SCI

Terminologia Comum

- Nomes comuns para os recursos
- Instalações com denominação precisa
- Funções e níveis do sistema organizacional

OPERAÇÕES

PC

E

COMANDANTE

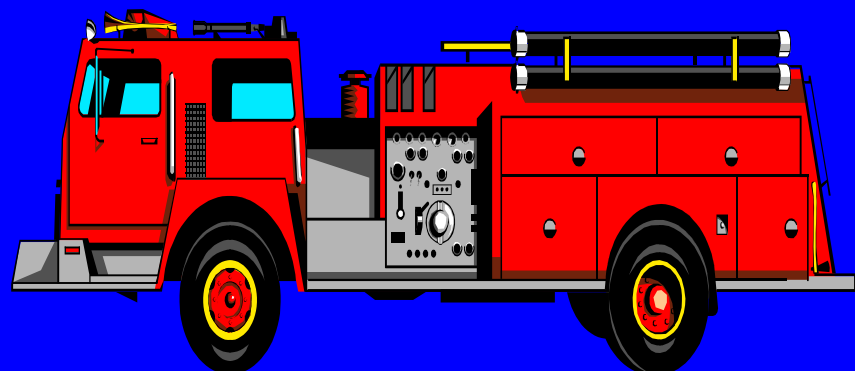

ALCANCE DE CONTROLE

- Número de pessoas que pode supervisionar;
(ótimo cinco)

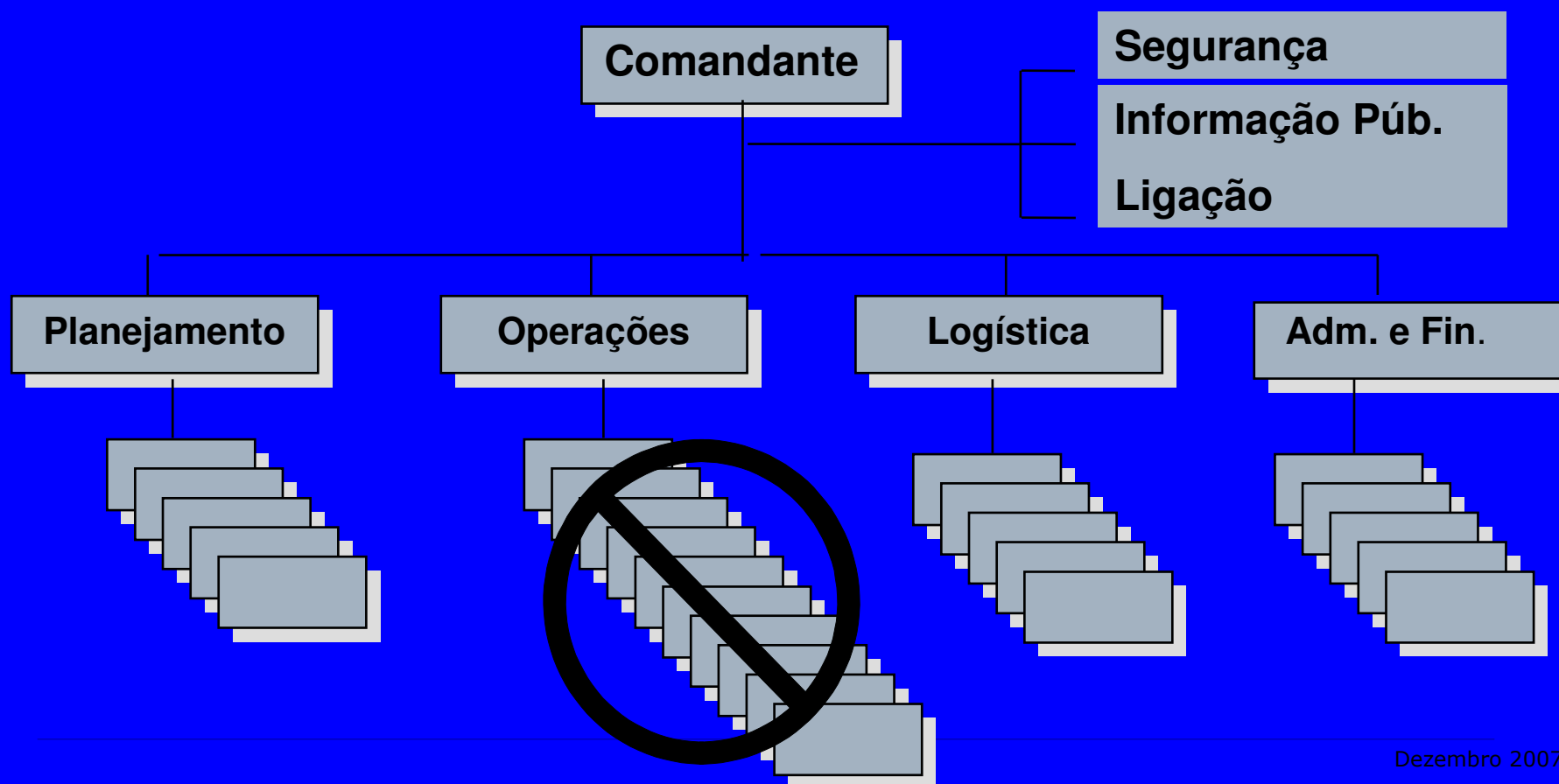

Organização Modular

- Está baseada no tipo, magnitude e complexidade do incidente;
- Cresce de baixo para cima em função dos recursos na cena e do alcance de controle;
- É estabelecida de cima para baixo de acordo com as necessidades.

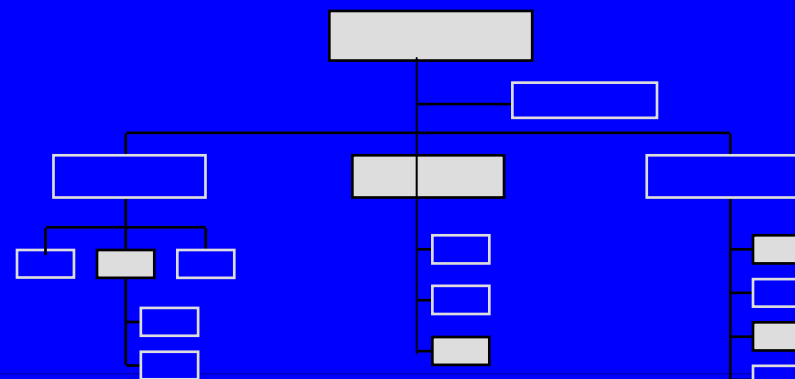

Comunicações Integradas

- ✓ Sob um único Plano;
- ✓ Terminologia comum;
- ✓ Canais e frequências comuns;
- ✓ Evitar códigos.

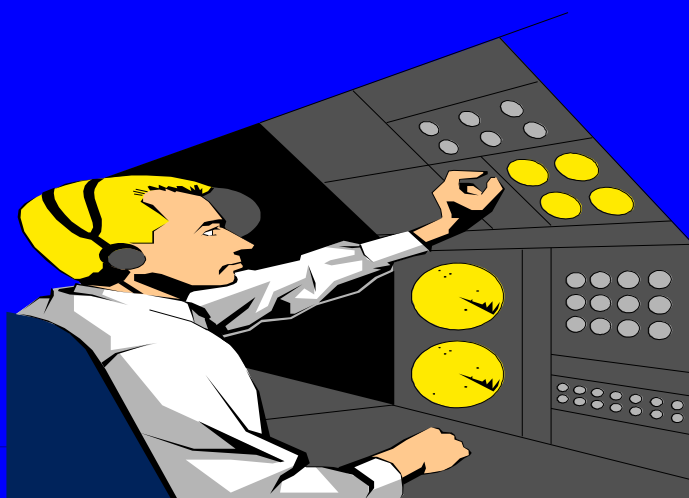
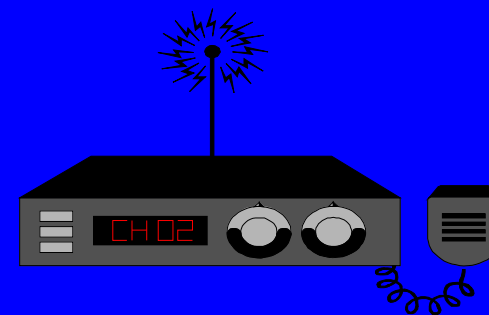

PLANO DE AÇÃO CONSOLIDADO

- Período Inicial

- Período
Operacional

Plano de AÇÃO

- ☐ Objetivos
- ☐ Organização
- ☐ Estratégias
- ☐ Recursos requeridos

UNIDADE DE MANDO

- ✓ Cada pessoa dentro da organização responde e informa somente a uma pessoa designada.

COMANDO UNIFICADO

- ✓ Aplica-se quando várias instituições, com competência técnica e jurisdicional, promovem acordos para manejar um incidente, onde cada instituição conserva sua autoridade, responsabilidade e obrigação de prestar contas.

Unidade de Mando

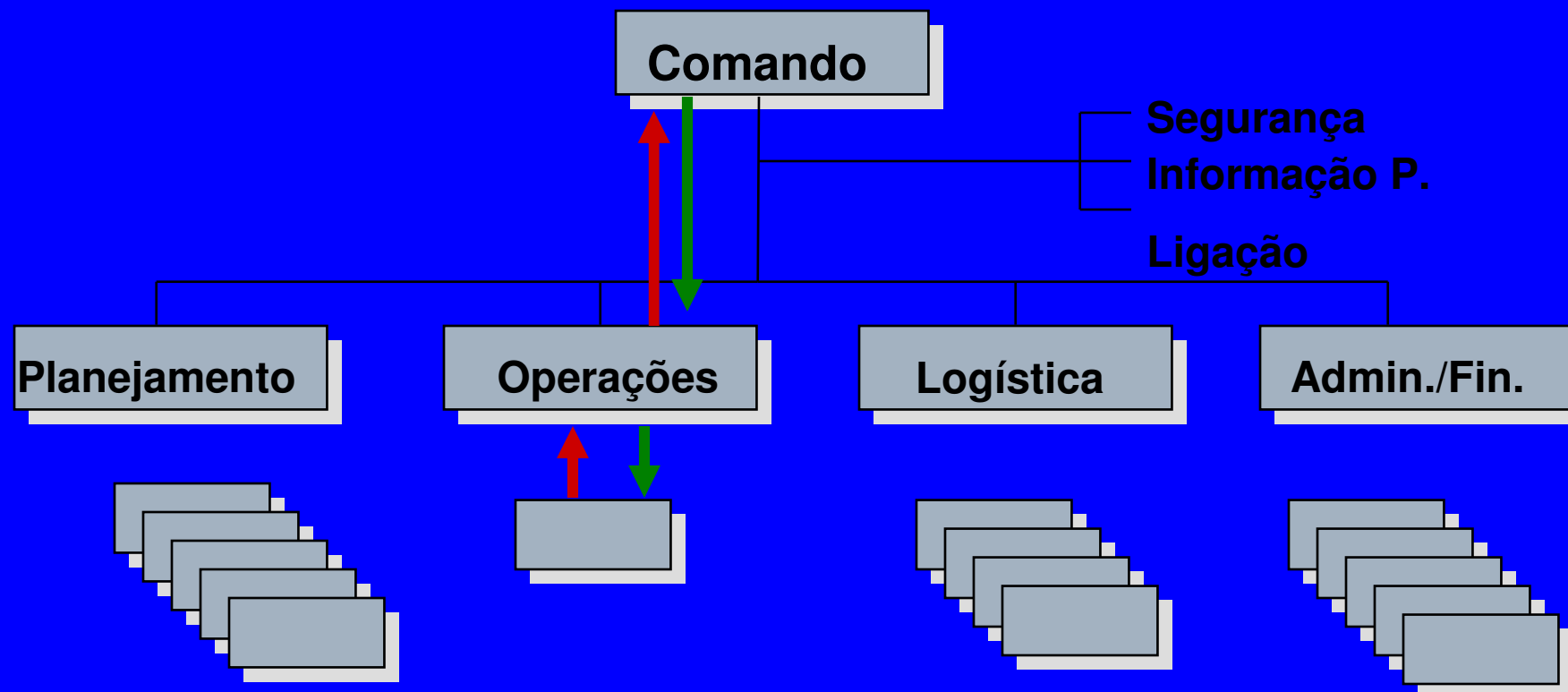

Comando Unificado

- Planejar de forma conjunta as atividades;
- Determinar os objetivos para o período operacional;
- Conduzir as operações de forma integrada.



INSTALAÇÕES UTILIZADAS NO SCI

- **POSTO DE COMANDO DO INCIDENTE;**
- **ÁREA DE ESPERA;**
- **BASE DE APOIO;**
- **ÁREA DE CONCENTRAÇÃO DE VÍTIMAS;**
- **HELIPONTO.**

INSTALAÇÕES COM LOCALIZAÇÃO DETERMINADA E DENOMINAÇÃO PRECISA

- ✓ Posto de Comando do Incidente **PC**
- ✓ Base de Apoio **B**
- ✓ Área de Espera **E**
- ✓ Heliponto **H1**
- ✓ Área de Concentração de Vítimas **ACV**



Posicionamento Inicial das Vtrs

Palanque

INSTALAÇÕES COM LOCALIZAÇÃO DETERMINADA E DENOMINAÇÃO PRECISA



INSTALAÇÕES UTILIZADAS NO SCI

POSTO DE COMANDO DE INCIDENTE

PC

Local onde o Comando desenvolve as atividades nos acidentes ou desastres (coordenação, comando e controle).



Área de Espera

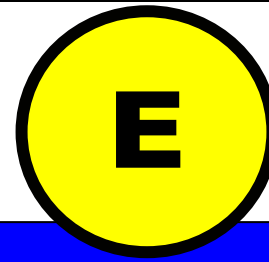

É um local, delimitado e identificado, para se dirigir os recursos operacionais que chegam no local do incidente, onde esperam suas designações.

É realizado um procedimento de *check in* em que os recursos são cadastrados.

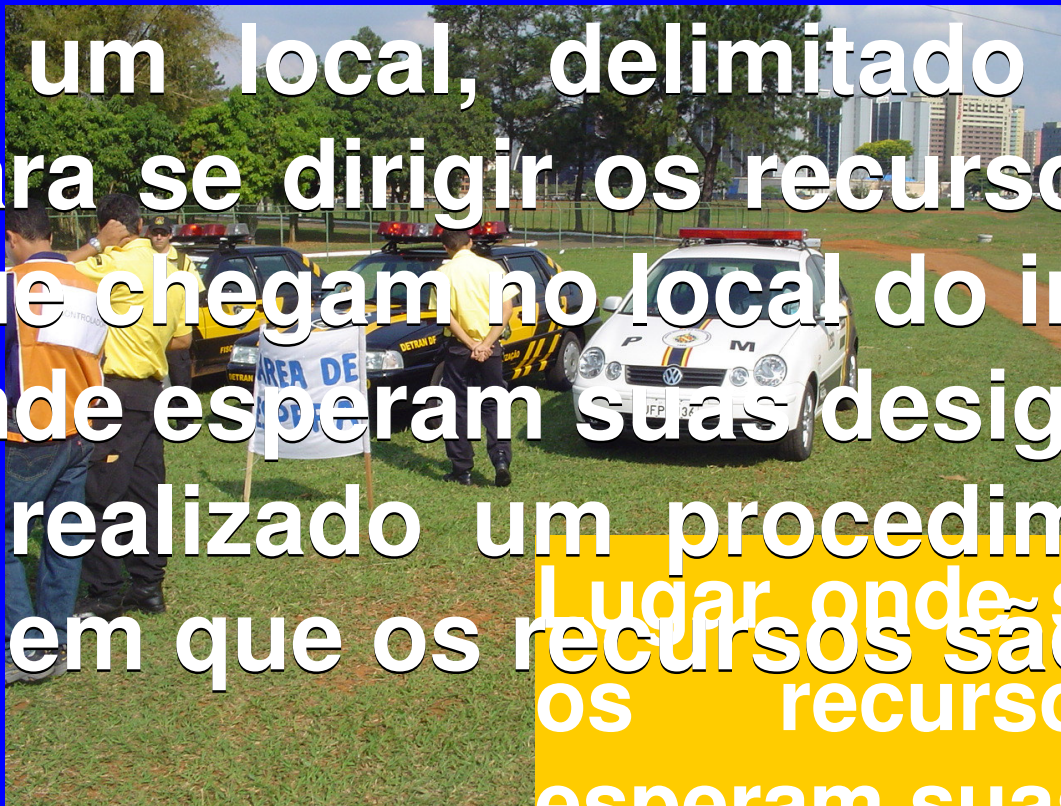

Lugar onde se concentram os recursos enquanto esperam suas designações

Base de Apoio

B

Lugar físico onde são coordenadas e administradas as funções logísticas primárias. **Instalação destinada a sediar as atividades de apoio nas situações mais longas ou complexas** (manutenção de viaturas e equipamentos, reposição de materiais, abastecimentos de veículos e ferramentas, alojamento, banho, refeitório, atendimento médico, psicológico, religioso e outros).

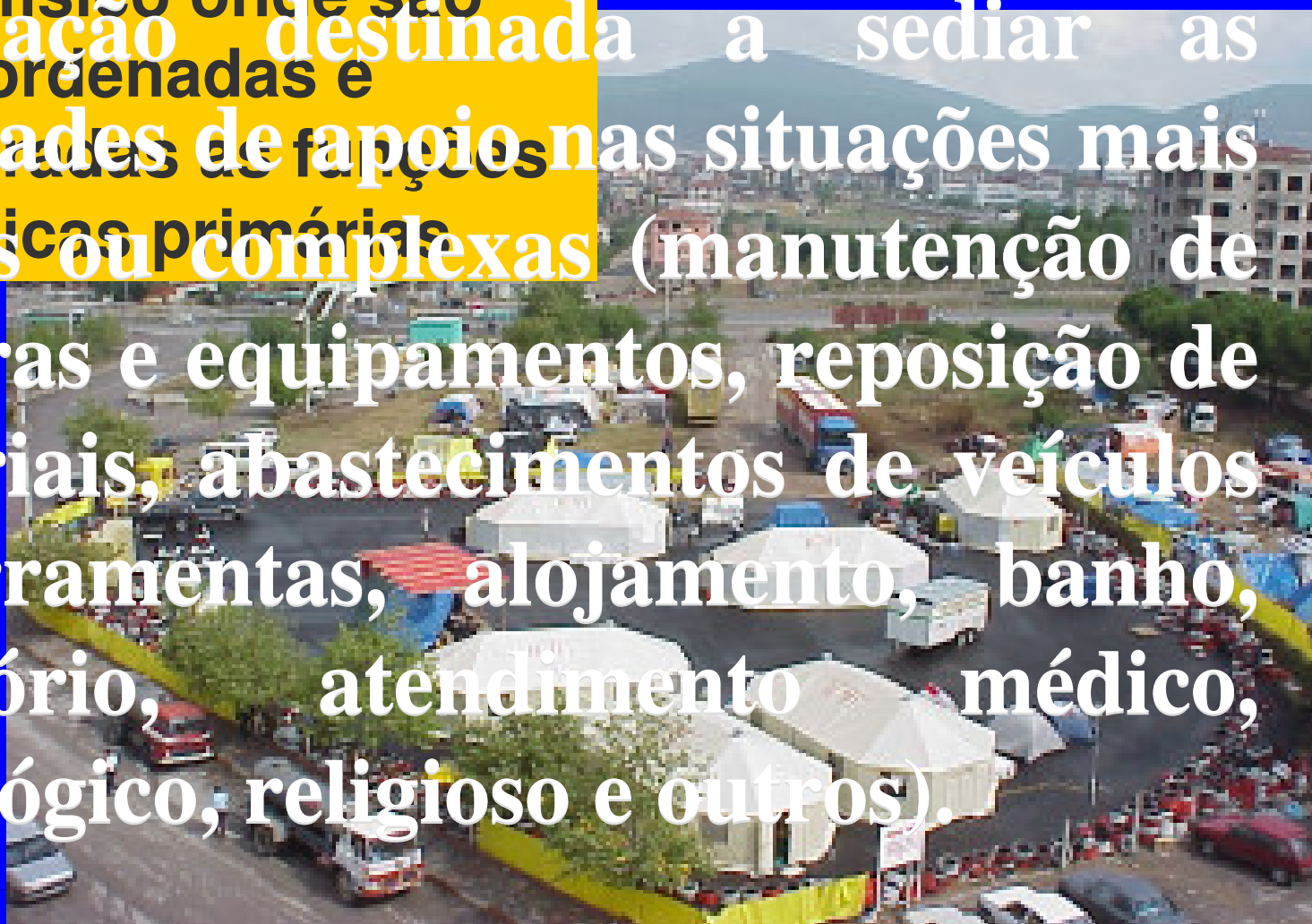

Heliponto



Ministério da
Defesa



setembro 2007

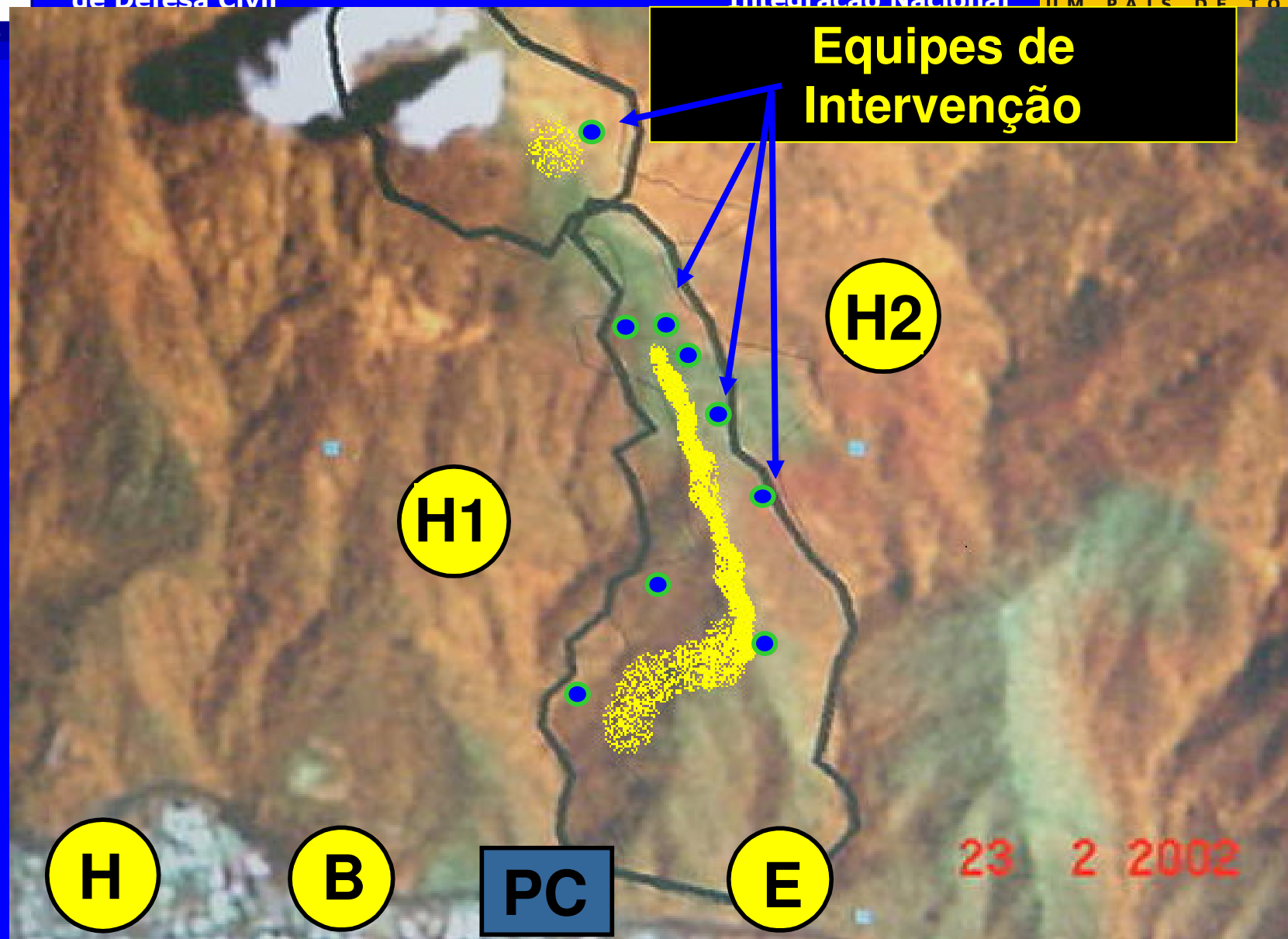

ÁREAS DE TRABALHO DO SCI

Recursos Operacionais
que se integram ao SCI

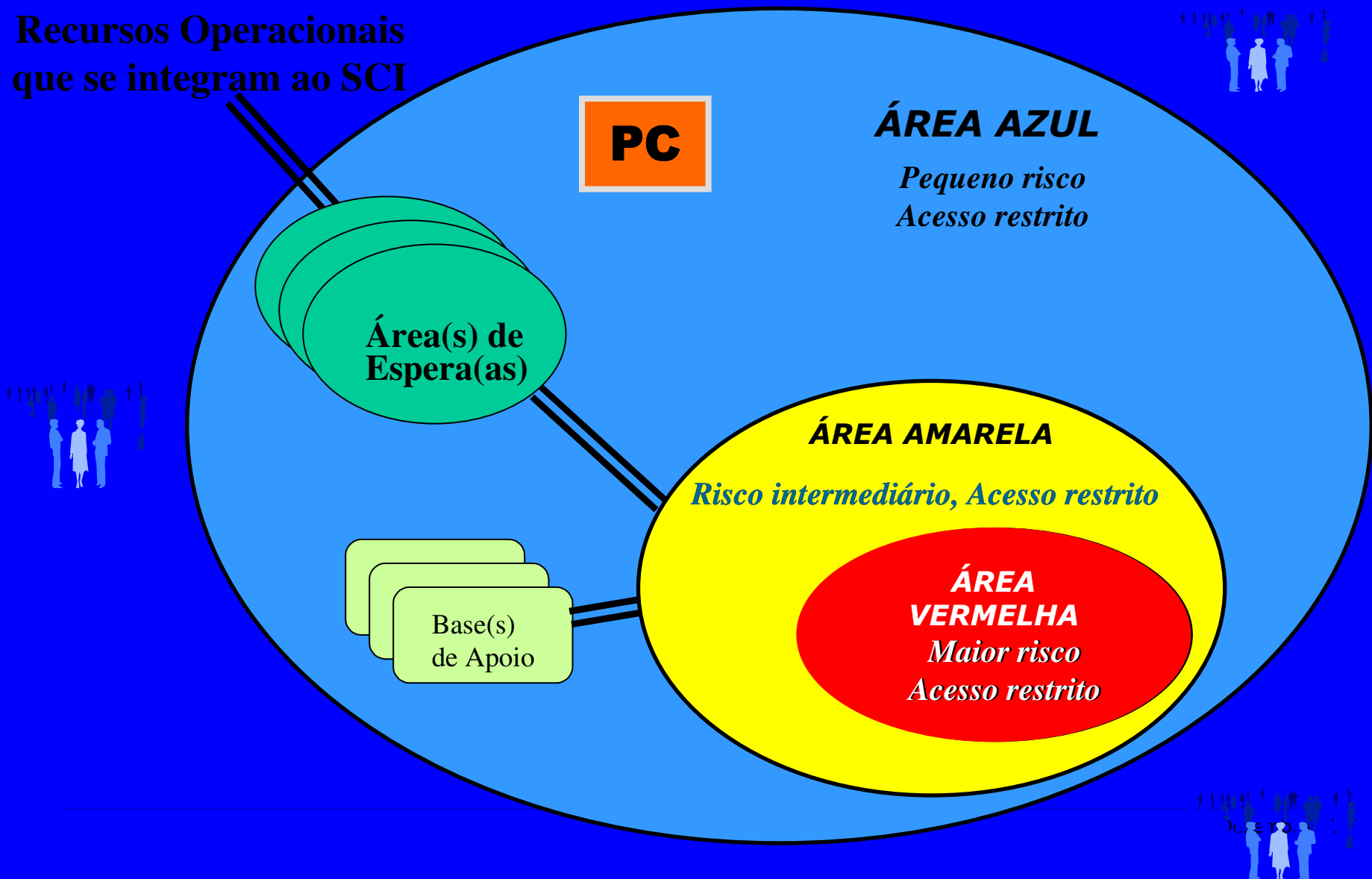

Manejo Integral dos Recursos

- Garantir a segurança do pessoal;
- Otimizar seu uso;
- Reduzir as intromissões.



QUANDO UTILIZAR O SISTEMA DE COMANDO DE INCIDENTES?

DEFESA CIVIL



Secretaria Nacional
de Defesa Civil

Ministério da
Integração Nacional











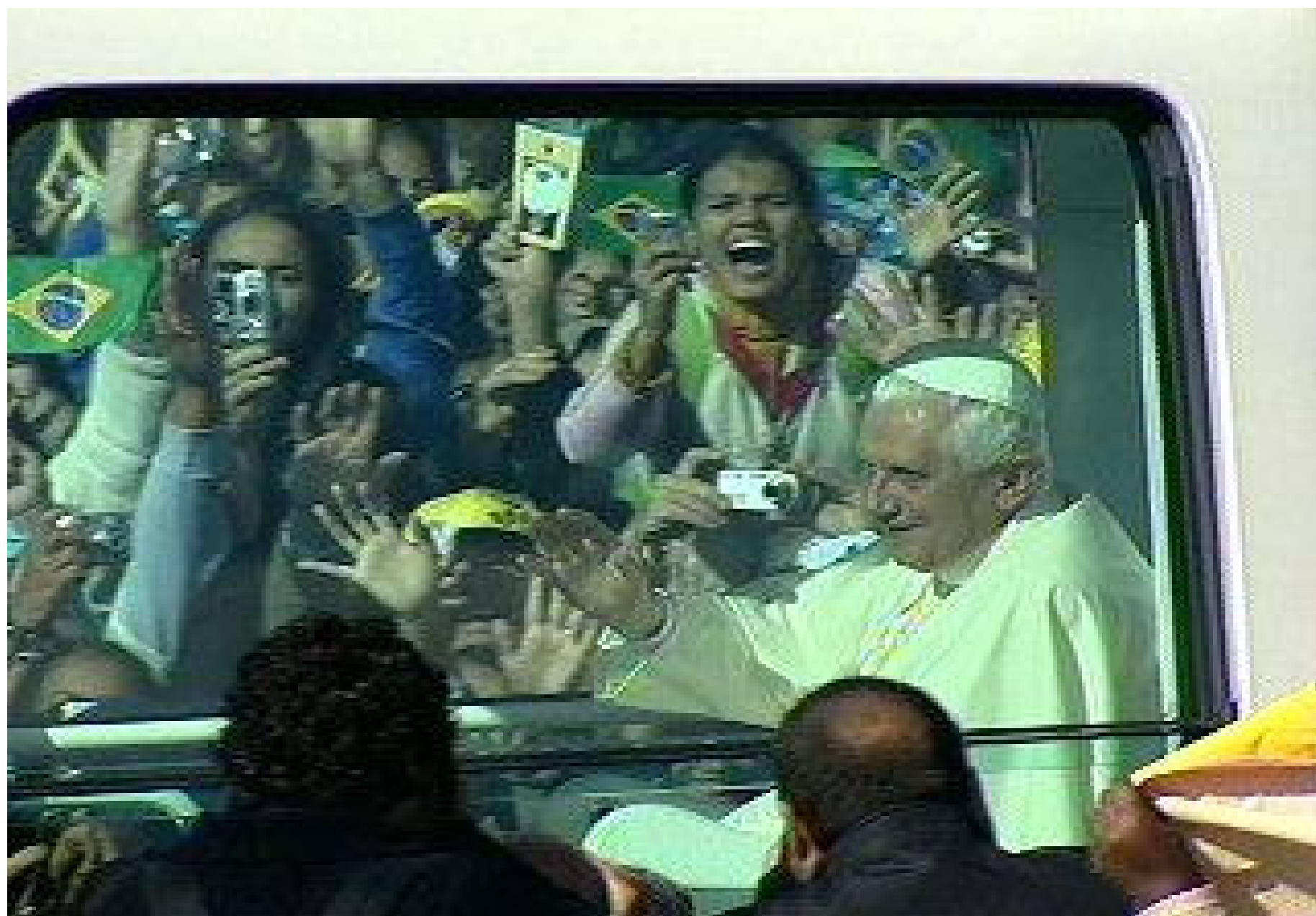











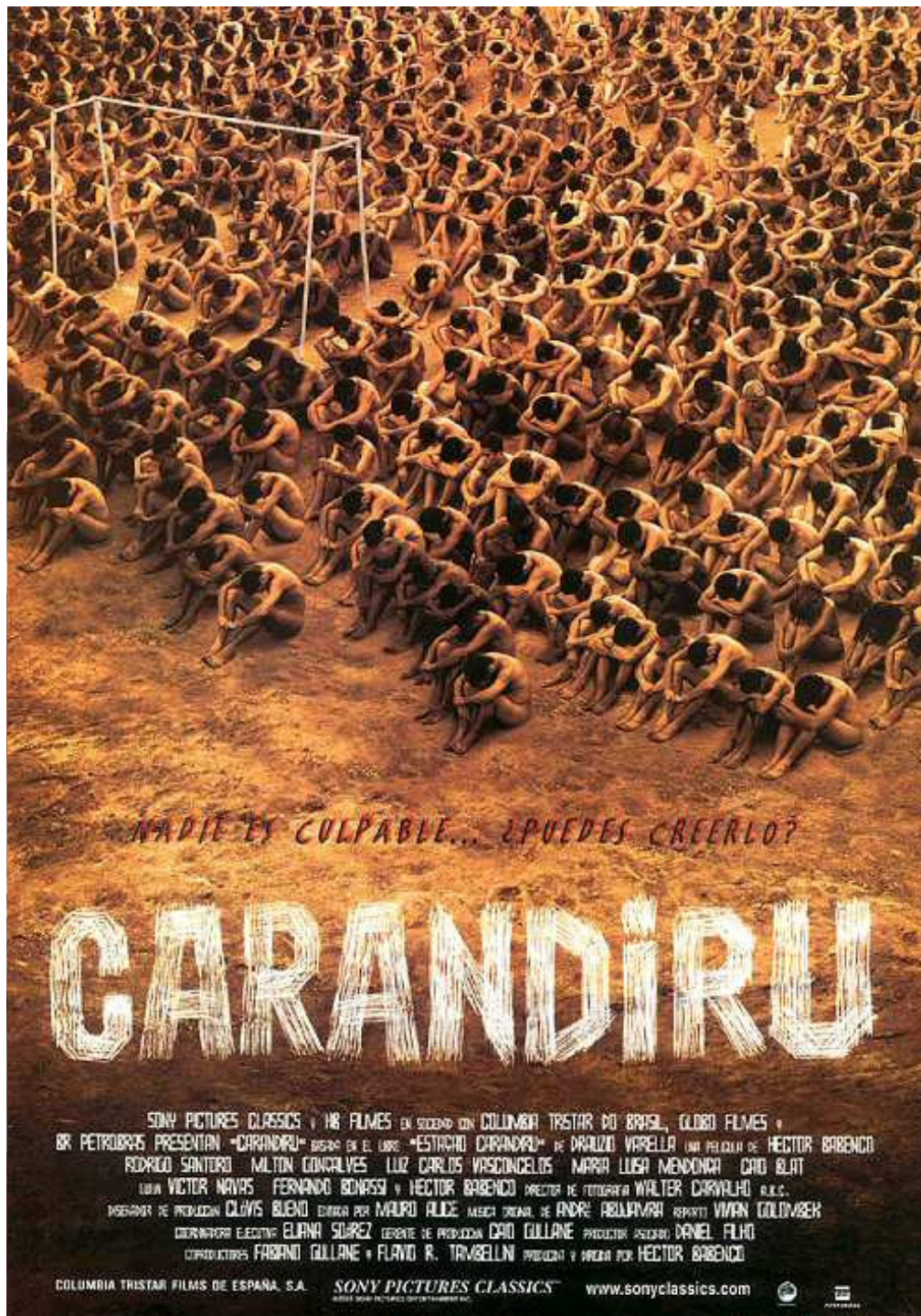







Funções do Sistema de Comando de Incidentes

Comando

Planeja-
mento

Logística

Seguran-
ça

Operações

Admin/
Finanças



Informação
Pública

Ligação

Base Estrutural do SCI

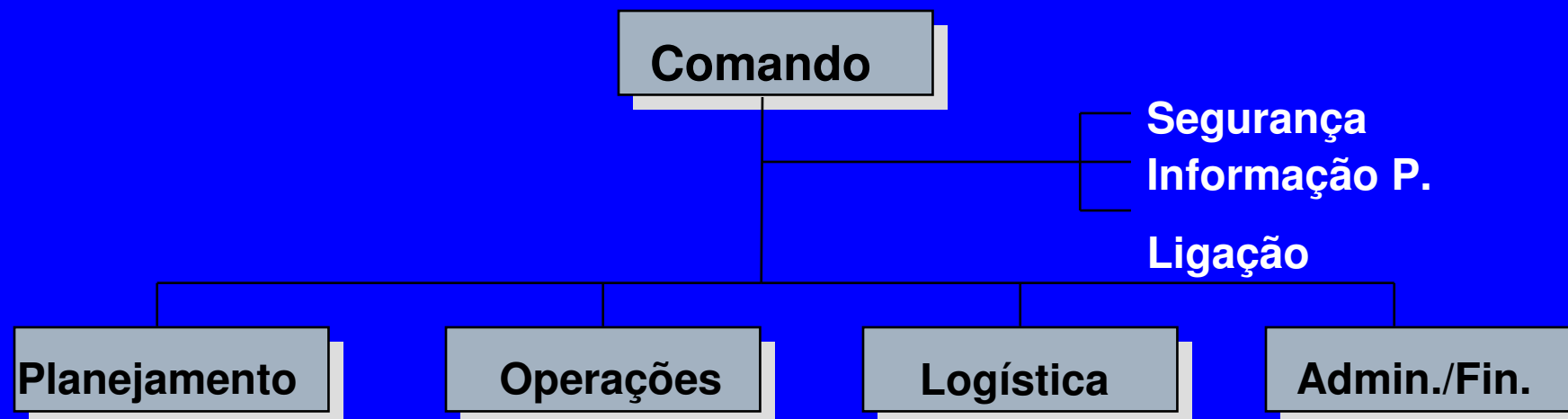

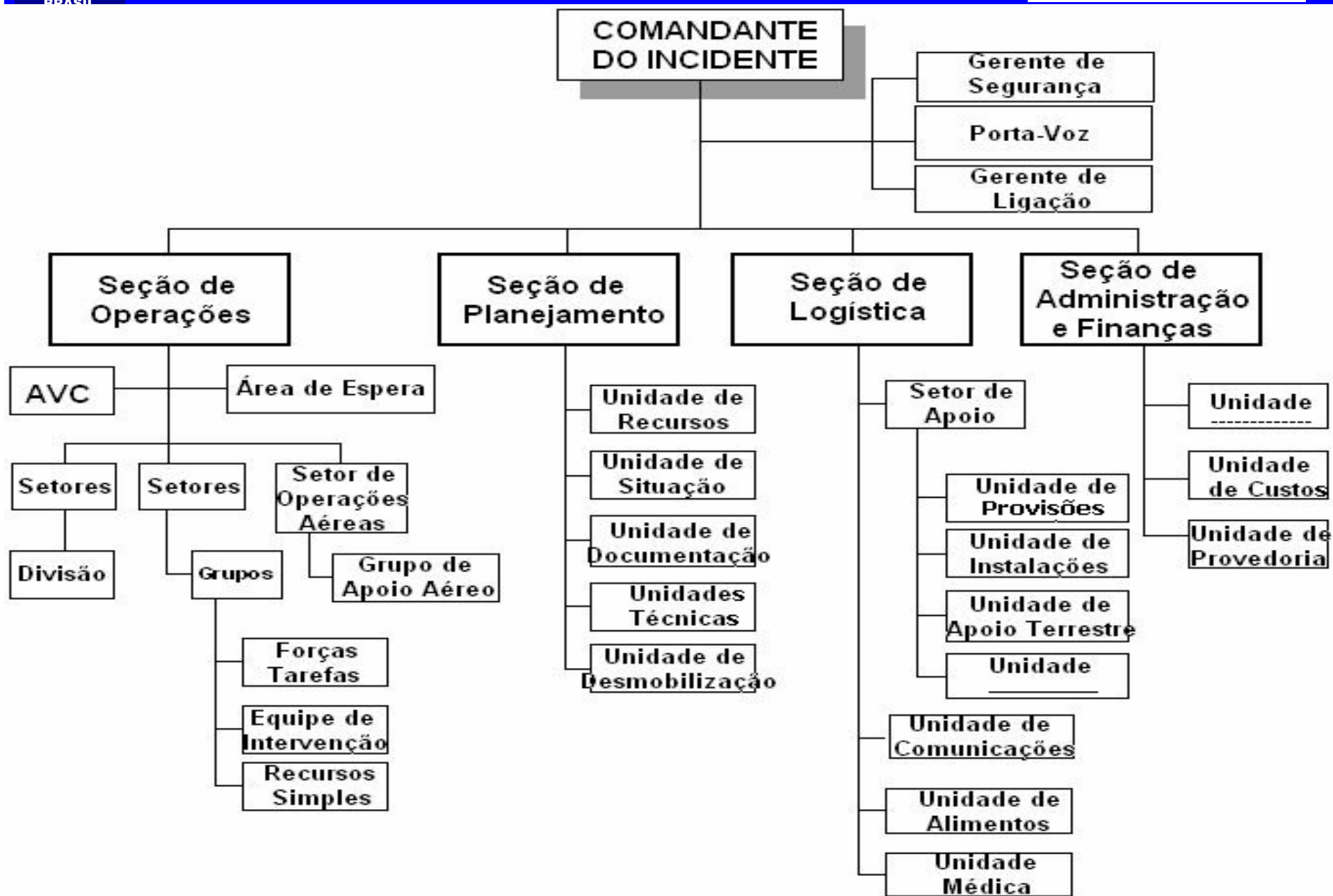

Recursos

- Recurso Único
- Equipe de Intervenção
- Força Tarefa



Etapas da Mobilização

- Ativação
- Registro
- Designação
- Operação

Desmobilização

Processo de Implantação

- **Formação de Instrutores**
- **Cursos de capacitação**
- **Inserção do SCI nos currículos dos Cursos das instituições**
- **Análise comparativa dos Planos de Emprego das instituições com a proposta do SCI**
- **Elaboração de protocolos e procedimentos**

Processo de Implantação

- Exercícios Simulados
- Cursos
- Elaboração de manual do SCI
- Mudança cultural na atuação operacional

Inserção do Setor Saúde

- Prevenção e Preparação
 - Linha de Base
 - Cursos de capacitação interinstitucional
 - Planos de Contingência conjuntos
 - Mapeamentos de Riscos
 - Vigilância à Saúde (Monitoramento, Alerta e Alarme)

Inserção do Setor Saúde

- ❑ Resposta (Expansão da Estrutura)
 - Unidade de Resposta Rápida
 - SAMU
 - Atenção à Saúde

Inserção do Setor Saúde

- Reconstrução (Contração da Estrutura)
 - Acompanhamento das populações expostas pós-desastre (Vigilância Ambiental em Saúde)- Desmobilização do SCI



Muito Obrigado pela Atenção!

Ministério da Integração Nacional
Secretaria Nacional de Defesa Civil

Esplanada dos Ministérios

Bloco E – 7º andar

Brasília-DF – Brasil

David Rodrigues dos Santos – Assistente Técnico
Centro Nacional de Gerenciamento de Desastres CENAD

david.matpel@gmail.com

david.santos@integracao.gov.br