

" El método de autoconstrucción de viviendas utilizado en Miramar, es una forma moderna de capacitación y solución al problema habitacional y una alternativa para adquirir conocimientos y habilidades a fin de insertarse al mundo del trabajo y mejorar sus condiciones de vida"

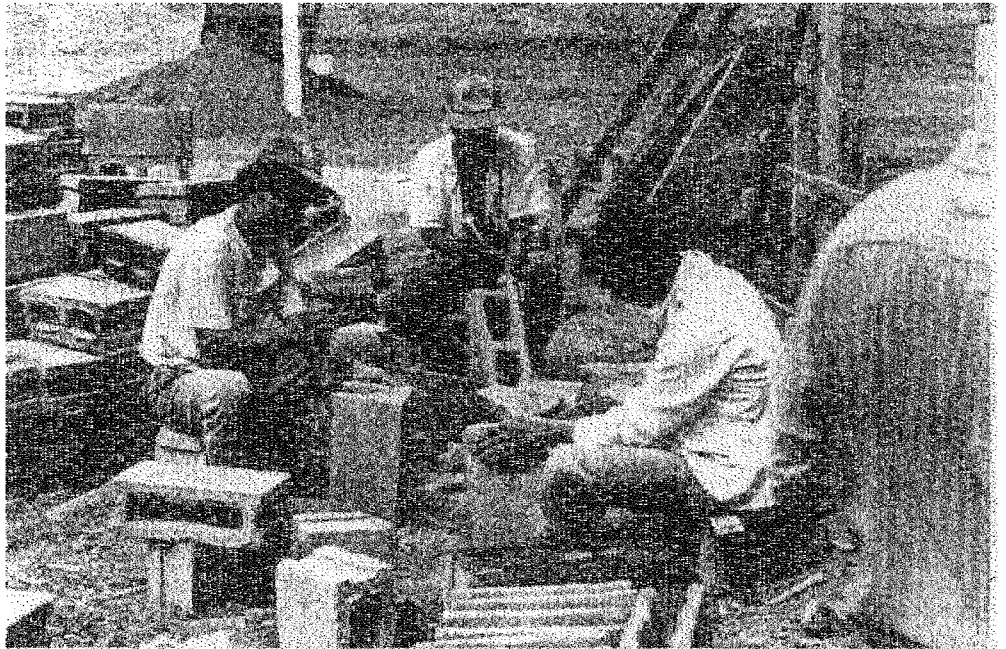

Planificación del uso racional de los recursos.

Propiciar la **capacitación social y comunitaria** para que la población pueda implementar y asumir su propio desarrollo, en forma autosostenida.

Participación, elevando los niveles de cohesión de la población organizada a nivel familiar, comunal, local y municipal, con el espíritu de consolidar la democracia.

Apoyarse en la **mutua colaboración entre el Estado, la Sociedad Civil, Empresas Privadas, ONG's y la Cooperación Internacional.**

Autosostenibilidad, garantizando la renovación de los recursos naturales del país.

Equidad, estableciendo una preferencia de atención por los más desfavorecidos.

Focalización de acciones a los sectores prioritarios.

2. Etapas

El período de retiro de la población de las zonas críticas afectadas por los desastres naturales y su instalación temporal en refugios cae bajo la dirección del Comité Nacional de Emergencia, los Comités Regionales o los Comités Municipales, dependiendo de la localización del desastre.

Las etapas de retiro, refugio, retorno, rehabilitación y recuperación se asumen como competencia de los equipos de trabajo que se organizan a nivel de los municipios y comarcas, coordinados en la actualidad por el MAS y el MCT en donde se integran las instituciones del sector social del Estado.

En cada equipo de trabajo, se nombra una institución líder que debe actuar como eje de un grupo de instituciones del gobierno, con las que trabaja en consenso y como centro receptor y transmisor de las manifestaciones surgidas de los otros actores involucrados con el equipo

3. Sesiones Iniciales

El Modelo de Atención Social ante Desastres Naturales diseñado por el Gobierno, busca como ordenar las acciones para enfrentar situaciones y resolverlas de conformidad con los recursos disponibles.

En las sesiones iniciales de coordinación y como consecuencia de las demandas planteadas por los dirigentes de las comunidades, se constituyeron 4 comisiones de trabajo, cuyos objetivos fueron:

- a. Evaluar el trabajo de la semana anterior;
- b. Priorizar los problemas surgidos,
- c. Asignar responsabilidades;
- d. Planificar la siguiente semana de trabajo.

Las cuatro primeras comisiones constituidas fueron:

3.1. **Agua, Saneamiento, Salud y Nutrición**, integradas por: el Ministerio de Salud; la Organización Mundial de la Salud; la Organización Panamericana de la Salud; la Cooperación Sociosanitaria Italiana; la Brigada Médica Cubana, el Instituto Nicaragüense de Acueductos y Alcantarillado; el Ministerio de Construcción y Transporte y el Ministerio de la Presidencia.